donderdag 14 januari 2016

PURMERENDER

POSTZEGEL RUILCLUB

Opgericht 4 april 1942

www.pprc.nl

EEN MOOI SLOT

Wat een mooie manier om het jaar af te sluiten. Zo'n tachtig leden waren naar de Zuiderhof gekomen om van de laatste clubavond een bijzondere happening te maken. Gratis kopje koffie, warm stukje banket, kavels in overvloed en een voorlopig afscheid van Sanja die op wereldreis gaat.
Niet alleen een enorme berg materiaal van veilinghuis Van Dieten, maar ook veel spullen die onze leden meegebracht hadden stonden uitgestald op en naast het podium. Postzegels natuurlijk, maar ook munten, boeken, kristallen vazen, een scanner, flessen wijn, lekkere biertjes.
De teller bleef uiteindelijk staan op € 1.760,- inclusief de kavels die al eerder op de clubavonden onder de hamer kwamen en inclusief een aantal ruimhartige fooien. Ook bij de Zaanse Posthoorn haalden ze zo'n bedrag binnen; ook hier werd materiaal van Van Dieten aangeboden, naast een heleboel ongeregelde handel. We gaan kijken hoe we het totaalbedrag aan de Stichting ALS gaan aanbieden.
Inmiddels zijn we al weer bezig met de organisatie van de Regionale Ruildag in De Inval (op zaterdag 23 januari), we zoeken nog wat hulpkrachten. Natuurlijk is er eerst nog de clubavond op donderdag 14 januari.
Voor de Grote Veiling op zaterdag 12 maart hebben we al een paar mooie inzendingen ontvangen, maar er kan nog wel wat bij. Het valt me op dat ieder jaar een relatief klein aantal leden materiaal inbrengt voor deze veiling, terwijl het natuurlijk extra leuk wordt als het uw spullen zijn die van eigenaar verwisselen. En van het geld dat binnenstroomt, kunt u weer andere zegeltjes kopen.
Misschien moet u daar maar eens een goed voornemen van maken.
Tot begin februari kunt u veilingmateriaal aanleveren bij Bert en ondergetekende. We stellen slechts één eis: het moet wel een beetje kwaliteit hebben en ook voor anderen interessant zijn. Dat zijn dus eigenlijk twee eisen.

De kerstdagen zijn geweest als dit clubblad u bereikt. Maar vanaf deze plek wil ik u wel een heel mooi 2016 toewensen.
Op **donderdag 14 januari** doen we dat nog een keer.

John Dehé

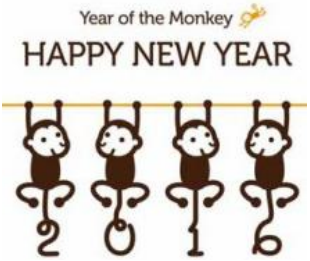

BESTUUR PURMERENDER POSTZEGEL RUILCLUB

(zie ook www.pprc.nl)

Voorzitter: John Dehé - Purmerenderweg 181 - 1461 DJ Zuidoostbeemster
tel. 0299-420563 - e-mail: johndehe@gmail.com

Secretaris en ledenadministratie: Jeffrey Groeneveld - De Goedemeent 1
1447 PT Purmerend - tel. 0299-463850 - e-mail: jeffreygroeneveld@hetnet.nl

Penningmeester: Hans de Block - C. de Jongestraat 66 - 1444 EM Purmerend
tel. 0299-413640 - e-mail: info@deblockfc.nl
Bankrekening NL30 RABO 0166 3643 12 t.n.v. Purmerender Postzegel Ruilclub

Hoofd rondzending: Ad Springer - De Oeverlanden 253 - 1441 RE Purmerend
tel. 0299-421957 - e-mail: ad.springer@planet.nl
Bankrekening nr. NL78 RBRB 0825 3146 90 t.n.v. Purmerender Postzegel Ruilclub

Redacteur clubblad: Hans Vaags - Bazuinstraat 29 - 1443 JC Purmerend
tel. 0299-426287 - e-mail: hansvaagspprc@gmail.com

Veilingmeester: Bert Huisenga - Zwaansvliet 13 - 1462 NE Middenbeemster
tel. 0299-683587 - e-mail: pzh.bert@quicknet.nl

Coördinator van de Regionale Ruildag: Rob Grigoletto - Paltrokmolen 4
1444 GH Purmerend - tel. 0299-422136 - e-mail: rob.grigoletto@kpnmail.nl

Bibliothecaris: Juan de Groot - Eufraatlaan 16 - 1448 CK Purmerend
tel. 0299-777161 - e-mail: j.groot89@chello.nl

Ere-voorzitter: Jan Ellenbroek† *Ereleden:* Cor Boon, Han Zwertbroek, Ron Versteyne†, Nic ter Hofstede† en Henk Oosterveld†. *Leden van verdienste:* John Dehé, Piet Struik, Joop de Groot, Cor Boon en Rob Grigoletto.

Dit clubblad verschijnt maandelijks (september t/m mei); ***inleveren van kopij voor het februari nummer*** uiterlijk vrijdag 22 januari bij mij thuis, of per e-mail naar: hansvaagspprc@gmail.com

OP HET OMSLAG

Op 4 januari 2004 gaf Hong Kong dit mooie blokje uit ter gelegenheid van het jaar van de aap.
De aap is één van de 12 dieren in de Chinese dierenriem. Ook dit jaar is het weer “apenjaar”, met ongetwijfeld weer vele mooie uitgaven.
Een andere zeer bekende (en dure) postzegel is de “Red Monkey”▲ meer over deze Chinese nieuwjaarzegel en het Chinese nieuwjaar op de pagina’s 6 en 7.

Hans Vaags

CORINPHILA VEILINGEN bv

voorheen Postzegelveiling Wiggers de Vries bv

G.J. Garritsen
RegisterTaxateur Federatie TMV

* Veilingen in Nederland sinds 1974 en in Zwitserland sinds 1926
* Gevarieerd aanbod van betere zegels en series, poststukken, collecties en engrosposten
* Tevens prentbriefkaarten, munten en papiergeld
* Hét adres voor internationale verkoop

De gehele catalogus kunt u vinden op onze website

WWW.CORINPHILA.NL

op aanvraag sturen wij u graag een gedrukt exemplaar toe.

Wilt u ook inzenden voor een van onze volgende veilingen ?
Gaarne geven wij u vrijblijvend advies en informatie
over onze veilingvoorwaarden.

Heemraadschapslaan 100 – 1181 VC Amstelveen
Telefoon 020 – 6249740 e-mail info@corinphila.nl

AGENDA VAN PostNL, PPRC EN BEURZEN

Do. 14 jan. **Purmerend**, clubavond/ledenbijeenkomst van de **PPRC** in Wooncentrum Zuiderhof, Zuiderhof 16, 1461 AJ Zuidoost-Beemster. De zaal is open van 19.00 tot 22.00 uur. Met onze 291ste clubveiling. Ook nu weer met fantasties materiaal, de kavellijst staat op de pagina's 25 tot 28.

ZATERDAG 23 JANUARI ! ! !

Za. 23 jan. **PPRC** onze jaarlijkse **grote regionale postzegelbeurs** meer informatie staat op pagina 5.

Za. 30 en zo. 31 jan. **28e Filateliebeurs** in Dudok Arena op het Arenapark in Hilversum. (Adres: Arena 303), zaterdag van 10:00 tot 17:00 uur en zondag van 10:00 tot 16:30 uur. Er zullen ca. 100 stands (handelaren en verenigingen) aanwezig zijn, zodat er volop keus is aan alles op het gebied van postzegels, brieven en aanverwante zaken. Ook stands van Post-NL en de Deutsche Post zullen aanwezig zijn. Zie ook www.filateliebeurs.nl

Zo. 31 jan. **Ruilbeurs** van Phil. Ver. Heerhugowaard van 10.00 tot 15.00 uur in De Swan, Middenweg 178, 1702 HE Heerhugowaard.

Woe. 10 febr. **Purmerend**, clubavond/ledenbijeenkomst van de **PPRC** in Wooncentrum Zuiderhof, Zuiderhof 16, 1461 AJ Zuidoost-Beemster.

Zo. 14 febr. **Beurs** van PV Castricum van 10.00 tot 16.00 uur in dorpshuis De Kern, Overtoom 15, 1901 EW Castricum

Noteer alvast de volgende data van onze clubavonden: woensdag 16 maart, donderdag 14 april en woensdag 11 mei, allen in het Zuiderhof.
Op zaterdag 12 maart 2016 onze jaarlijke grote veiling in De Inval.

Postzegeluitgiften 1e helft 2016:
4 januari 500 jaar Jheronimus Bosch
1 februari 3x Mooi Nederland 2016: vissersplaatsen Volendam, Zoutkamp en Urk
29 maart Toerisme in Nederland
25 april Cour de Justice - Griend: vogels van de wadden - PostEurop: denk groen
23 mei Fotografie: Ed van der Elsken - 3x Mooi Nederland 2016: vissersplaatsen Scheveningen, Arnemuiden en verzamelvel - Mozart in Nederland

PostBeeld

Winkels:
Haarlem, PostBeeld-Haarlem, Kloosterstraat 17
geopend: di t/m vr 10:00-18:00, za 10:00-17:00
Leiden, PostBeeld-de Leidse postzegelhandel, Vrouwensteeg 3
geopend: wo t/m za 10:00-17:00
Rotterdam, PostBeeld-Medo, Nieuwe Binnenweg 255
geopend: di, do, za 10:30-17:00

Internet:
Webwinkel met wereldvoorraad: www.postbeeld.nl
Gratis online wereldcatalogus: www.freestampcatalogue.nl
Filatelistisch nieuws en blog: www.postzegelblog.nl
Filatelistisch online museum: www.freestampmuseum.com

Complete woninginrichters

Kom eens langs of bel voor 'n offerte.
Topmerken tegen prijzen die meevallen.
Samen maken we er iets moois van.

auping

ploegstoffen
boxsprings en matrassen

Hellenberg

hülsta

ook een straatlengte slaapcomfort
Van Dubbele Buurt 13 tot Achterdijk 12
Purmerend, Tel. 0299 - 428360
www. Hellenbergwonen.nl

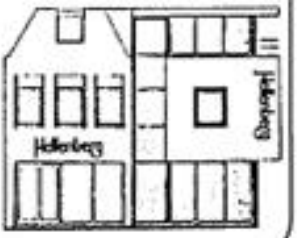

ZATERDAG 23 JANUARI 2016

organiseren wij onze 48e jaarlijkse

GROTE REGIONALE POSTZEGELBEURS

De jaarlijks te houden grootste postzegelbeurs van boven het IJ in Noord Holland staat weer voor de deur. Ook dit keer weer op de voorlaatste zaterdag van januari in

Wijkcentrum "De Inval",
Karekietpark 16, 1444 HV Purmerend

Een beurs waarvoor verzamelaars en vele handelaren traditiegetrouw van heinde en verre naar de PPRC komen.
Een beurs waar voor menig verzamelaar buitenkansjes wachten, met munten, ansichtkaarten en méér postzegels en postwaardestukken.

De zalen van **"De Inval"** zijn open van **'s ochtends 10.00 uur tot 's middags 16.00 uur.**

Ook dit jaar is er weer volop gelegenheid om weer eens ouderwets postzegels te ruilen! Taxatie vanaf 12.00 uur.
Kom ook eens kijken in de tientallen goed gevulde stuiverboeken, en alle bekende postzegelcatalogi liggen voor u ter inzage.

Dit allemaal is weer genoeg reden om de datum **zaterdag 23 januari 2016** in uw agenda te noteren!

TOEGANG (en parkeren) GRATIS

TRACTEER UZELF WEER EENS EN GA GEZELLIG EEN DAGJE POSTZEGELEN BIJ UW P.P.R.C.

De “RED MONKEY” EN HET JAAR VAN DE AAP

Ze zijn bekend als de "Red Monkey postzegels", naar een schilderij van de bekende Chinese kunstenaar Huang Yongyu, hoewel de aap zwart is op een rode achtergrond. In augustus 2011 werd bij veilinghuis Zürich Azië een postfris vel met 80 van deze Chinese nieuwjaarzegels geveild. Het bieden kostte minder dan een minuut, maar voor het velletje was het eindbod $ 184.000.

Het was in 1980 de eerste keer dat de Chinese post een postzegel uitgaf ter gelegenheid van het Chinese nieuwjaar. Er zijn miljoenen van deze zegel verkocht. Wat opmerkelijk is, leeftijd of schaarste zijn geen factoren waardoor de prijzen van deze zegel erg hoog werden. Ze blijven de meest begeerlijke zegel onder de Chinese verzamelaars. Rood wordt geassocieerd met geluk in China en 1980 was namenlijk een jaar dat bijzonder geluk zou brengen en heet het “Golden Monkey” jaar in de dierenriem cyclus. De postzegel is nog steeds erg populair als een duur ‘good luck’ cadeau en daardoor zijn er inmiddels ook erg veel vervalsingen op de markt gekomen.

Apen zijn de genieën van de Chinese dierenriem. Ze leven in groepen, zijn intelligent en geestig. Niets is voor hen te moeilijk. En als het wel te moeilijk is, zullen ze doorgaan tot het barst. Ze zijn vindingrijk, houden van uitdagingen, hebben respect en hebben inzicht in zaken. Als apen zich ergens voor inzetten, worden ze steeds beter.
Ze zijn heel erg flexibel en kunnen zich uit situaties redden door gevlei en strategisch manoeuvreren. Als er iets fout gaat zullen ze zelden twee waarschuwingen geven.
Apen zijn “planners”, die uit situaties hun eigen voordeel willen halen. Ze kunnen ook snel hun interesse verliezen, wanneer ze geen aandacht krijgen. Apen zijn zo in zichzelf gekeerd, dat ze anderen niet gemakkelijk vertrouwen. Ze kunnen een kleinigheid opblazen tot iets groots.

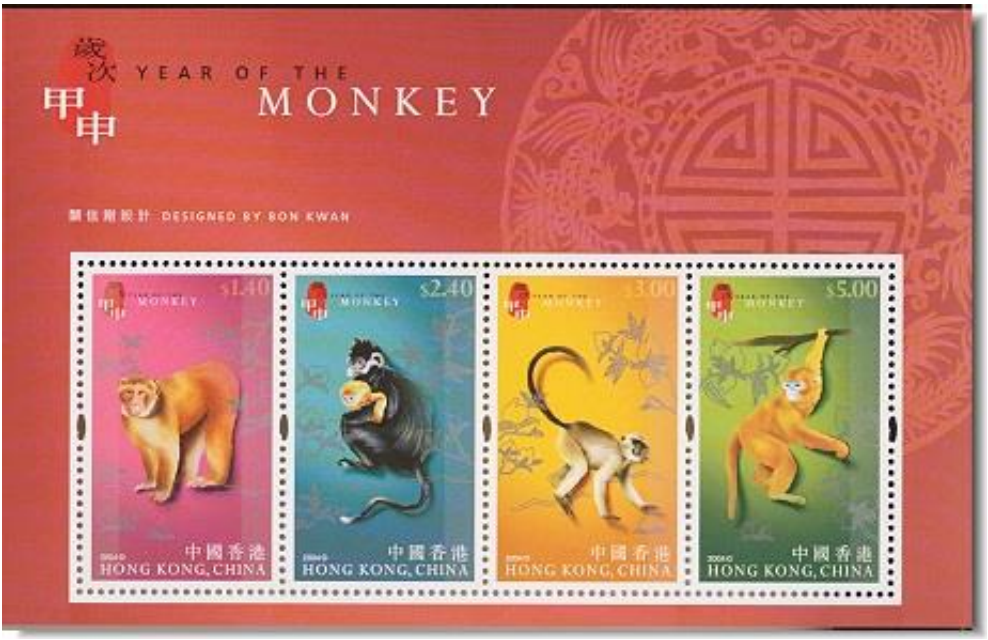
歲次
甲申
YEAR OF THE
MONKEY
關信剛設計 DESIGNED BY BON KWAN
$1.40
$2.40
$3.00
$5.00
中國香港
HONG KONG, CHINA

Lettre verte
20g
FRANCE
046
2016
Année du singe
Fêtez le
Nouvel An Chinois
avec des timbres !
Pour les commander,
rendez-vous sur www.laposte.fr/boutique
CARNET DE
12 TIMBRES-POSTE
AUTOCOLLANTS
à validité permanente pour vos
lettres vertes jusqu'à 20 g
à destination de la France
LA POSTE
FSC
MIXTE
Issu de sources
responsables
FSC® C108069
3 561920 640358

Mensen geboren in het Jaar van de Aap zijn geestig, intelligent, en hebben een magnetische persoonlijkheid. Persoonlijkheidskenmerken, zoals ondeugendheid, nieuwsgierigheid en slimheid, maken ze erg ondeugend. Apen zijn meesters van practical jokes, omdat ze graag grappen maken. Hoewel ze geen slechte bedoelingen hebben, kunnen hun streken soms kwetsend zijn voor de gevoelens van anderen.

Beroemde mensen geboren in het Jaar van de Aap zijn onder andere:
Boudewijn de Groot, Jan Peter Balkenende, Daphne Deckers, Irene van der Laar, Christina Aguilera, Christina Ricci, Martijn Krabbé, Elizabeth Taylor, George Lucas, Wolter Kroes, Gordon, Babette van Veen, Julius Ceasar, Celine Dion, Kim Kardashian, Leonardo da Vinci, Ronaldinho, Jessica Simpson, Marc Anthony, Michael Douglas, Omar Sherif, President Harry S. Truman, Laurens ten Dam, Stefan de Vrij, Dirk Kuijt, Kylie Minogue, Tom Boonen, Johann Olav Koss, Tom Hanks, Venus Williams, Walter Matthau, en Will Smith.

Hans Vaags (hond)

Wat Bent U ?

Rat	1900	1912	1924	1936	1948	1960	1972	1984	1996	2008	2020
Os	1901	1913	1925	1937	1949	1961	1973	1985	1997	2009	2021
Tijger	1902	1914	1926	1938	1950	1962	1974	1986	1998	2010	2022
Konijn	1903	1915	1927	1939	1951	1963	1975	1987	1999	2011	2023
Draak	1904	1916	1928	1940	1952	1964	1976	1988	2000	2012	2024
Slang	1905	1917	1929	1941	1953	1965	1977	1989	2001	2013	2025
Paard	1906	1918	1930	1942	1954	1966	1978	1990	2002	2014	2026
Schaap	1907	1919	1931	1943	1955	1967	1979	1991	2003	2015	2027
Aap	1908	1920	1932	1944	1956	1968	1980	1992	2004	2016	2028
Haan	1909	1921	1933	1945	1957	1969	1981	1993	2005	2017	2029
Hond	1910	1922	1934	1946	1958	1970	1982	1994	2006	2018	2030
Zwijn	1911	1923	1935	1947	1959	1971	1983	1995	2007	2019	2031

WAAR KRIJG JE TEGENWOORDIG NOG:
DESKUNDIG ADVIES VAN DE ECHTE VAKMAN?

GAS SANITAIR
VERWARMING
SANDERS
NIEUWSTRAAT 31 - 33
1441 CK PURMEREND
TEL. 0299 - 423908

ZE HEBBEN ALLES; ZE WETEN ALLES!

- Loodgietersbedrijf • CV-installaties • Sanitair • Alle soorten kranen
- Alle toestellen en materialen voor gas, water, afvoer, verwarming en stadsverwarming

VERKOOP VAN ALLE ARTIKELEN EN MATERIALEN !
Uw speciaalzaak is
Sanders Nieuwstraat 31-33 - 1441 CK Purmerend - Tel. 0299-423908
www.sandersloodgieters.nl

Postzegelhandel

Bert Huisenga

Zwaansvliet 13
1462 NE Middenbeemster
tel. 0299 683587
Email: pzh.bert@quicknet.nl

Nieuwtjesdienst en levering van alle merken albums en catalogi.
Kijk ook eens op onze nieuwe webwinkel **www.pzhbert.nl**
Op de clubavonden aanwezig.

“HOE KOM JE TOT HET BOUWEN VAN EEN HUIS?” (afl. 43)

Vervolg beroepen en opleidingen in de bouw.

Wat zijn zoal de werkzaamheden van de timmerman?
Hij stelt o.a.alle binnen- en buiten kozijnen in het werk zodat de metselaar aan de slag kan gaan.

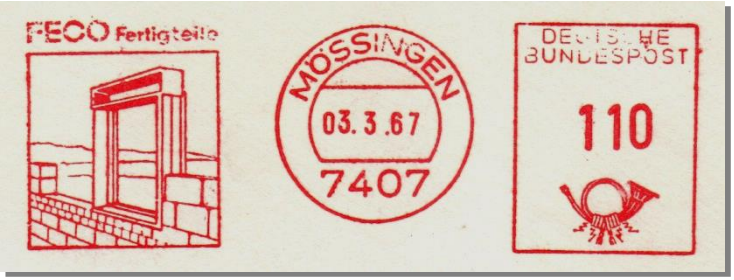

Ook maakt hij de mallen voor de metselaar wanneer hij bogen zal moeten metselen.

Etiket van een lucifersdoosje is wel leuk, maar dit mag ik niet gebruiken bij een tentoonstelling.

Ook maakt hij de kapspanten en timmert de daken geheel af inkusief het leggen van de dakpannen.

De opleiding van de timmerman was in het verleden *de praktijk*.
Daarna kwam de particuliere Ambachtsschool en het VMBO onderwijs en aanvullend daarop kan men een op-leiding volgen bij de Stichting Vakopleiding Bouwbedrijf.
Wordt vervolgd.

Herman Verhoef

PLANETENSTELSEL EN KEPLER

Zon/Mercurius

Een planetenstelsel (zeldzamer *zonnestelsel,* foutief *planetair systeem*) is een verzameling van hemellichamen met minstens twee planeten die door de zwaartekracht van een centrale (al dan niet meervoudige) ster bijeen wordt gehouden. Planetenstelsels worden vernoemd naar deze centrale sterren, hoewel de sterren zelf geen planeten zijn. Zo is bijvoorbeeld het zonnestelsel met 8 planeten naar de Zon vernoemd, en het Gliese 876-stelsel vernoemd naar Gliese 876, rond welke ster 3 planeten cirkelen.

Ontdekking planetenstelsels

Venus/Aarde/Maan

Ons zonnestelsel was het enige bekende planetenstelsel tot in 1992 het bestaan van twee exoplaneten werd bewezen rond de pulsar PSR B1257+12 (namelijk PSR B1257+12A en PSR B1257+12B). Het Upsilon Andromedae-stelsel was in 1999 het eerst ontdekte planetenstelsel rond een hoofdreeksster en dubbelster: 3 planeten (inmiddels 4) bleken in een baan rond Upsilon Andromedae A te zweven.

Saturnus

In september 2011 werd ontdekt dat de planeet Kepler-16b rond beide sterren van de dubbelster Kepler-16 cirkelt; daarmee is het het eerste stelsel dat lijkt op Tatooine, de fictieve planeet uit Star Wars die rond twee zonnen draait. Op 5 december 2011 werd bevestigd dat rond Kepler-22 de planeet Kepler-22b zweeft binnen de bewoonbare zone, voor het eerst buiten het zonnestelsel (waarin slechts de Aarde en Mars binnen de zone vallen).

Hoewel deze twee Kepler-vondsten bijzonder zijn, hebben beide stelsels nog maar één bevestigde planeet en zijn daarom formeel (nog) niet als 'planetenstelsels' te omschrijven.

In 2011 zijn er 53 planetenstelsels (met meer dan één planeet) bekend, het zonnestelsel inbegrepen.

Jupiter

Hoe kwam men aan de naam Kepler ?
Johannes Kepler, of *Johannes Keppler* (Weil der Stadt, 27 december 1571 – Regensburg, 15 november 1630) was een Duitse astronoom, astroloog en wis- en natuurkundige, die vooral bekend werd door zijn studie van de hemelmechanica en in het bijzonder vanwege de berekening van de planeetbewegingen en de daarover geformuleerde wetten, de Wetten van Kepler.
Isaac Newton zou deze ontdekkingen door zijn algemene wetten van de Wet van de zwaartekracht natuurkundig verklaren. Kepler was een pionier van de optica en de kristallografie. Als wiskundige was hij een voorloper van de integraalrekening door zijn volumebepalingen van omwentelingslichamen zoals wijnvaten. Hij hield zich ook bezig met kosmologische speculaties en schreef zelfs vroege sciencefiction.

Uranus

Kepler keerde zich tegen de gebruikelijke astrologie, maar was zelf actief astroloog. Volgens hem kon astrologie wetenschappelijk beoefend worden. Kepler publiceerde in 1604 in het Duits en in 1606 in het Latijn over de Nieuwe Ster, (een supernova, die thans SN 1604 heet) die in 1604 een paar maanden aan de hemel zichtbaar was geweest. Op 17 november 1604 werd door Kepler de naar hem genoemde supernova gezien. Een assistent had de ster al een week eerder gezien en had Kepler dat in grote opwinding meegedeeld. Kepler wilde er niets van weten, de hemel bleef een week bewolkt, en zo lang kon Kepler in zijn ongeloof volharden.
Deze gang van zaken maakt al duidelijk, hoe moeilijk het verschijnen van een nieuwe ster te aanvaarden was. *Wil Dedters (en Wikipedia)*

Neptunus/Pluto

Kwaliteit, kwaliteit en nog eens kwaliteit…

Piet de Jongh

Race en ATB specialist

Gazelle

KOGA

CUBE

TREK

RIH HOLLAND

OOK ELEKTRISCHE FIETSEN

Ook voor zeer veel fietskleding en de laatste accessoires

Peperstraat 24, 1441 BJ Purmerend, tel. 0299-421706
www.pietdejongh - e-mail: pietdejongh@online.nl

VAN ONZE BUITENLANDSE CORRESPONDENT

Ook bij de start van het nieuwe jaar wensen wij u allen een gelukkig en gezond 2016 toe. Zoals beloofd in stukje in december gaan we van start met de kerstzegels welke 2 november j.l. uitgekomen zijn en wel een P zegel (afbeelding een moos) $1,20 (een beaver) $2,50 (een polar bear). Uiteraard is er ook een souvenirvelletje van. Zie afbeelding van het velletje.

Daarnaast was verkrijgbaar op de zelfde datum een Madonna met kind, zegel afbeelding links. Wat betreft nieuwe uitgiften van postzegels voor jaar 2016. Hier is een klein overzicht wat ons te wachten staat o.a. een nieuwe jaarlijks terugkerende serie P zegels met Canadese vogels. Dan een zegel met een afbeelding van Koningin Elisabeth 2. Unesco World hertage sites komen ook in 2016 aanbod. Dit jaar (2016) is het jaar van de aap dus nummer 8 in serie van 12 jaar. Ook het komende jaar aandacht voor de bloemetjes. Dan 100 jaar vrouwenkiesrecht in Canada. Meer dinosaures en prehistoriese dieren komen ook aanbod. Voor het vierde jaar op een rij aandacht voor de Canadese fotografen. Eveneens als vorig jaar een toeslagzegel tbv de Canadese gemeenschap stichting tbv kinderen en jongeren. In oktober kunnen we weer een aantal zegels verwachten over ijshockey. Ook dit jaar worden de spookverhalen niet vergeten. We besluiten dit voorproefje af met de kerstzegels en Madonna met kind zegel.

Hoe het een en ander in de praktijk er uit komt te zien, ziet u in de komende afleveringen. *Trudy en Pieter Farenhorst*

6 x $2.50
$15
Stamps / Timbres
International
Christmas
Noël
It is unlawful to remove and attempt to reuse postage stamps.
La loi interdit d'utiliser un timbre-poste qui a déjà servi.
CANADA POSTES
POST CANADA
CANADA 2.50
LOVE-MARTIN
Design : Paprika | Illustration : Gérard DuBois

6 x $1.20
$7.20
Stamps / Timbres
United States / États-Unis
Christmas
Noël
CANADA POSTES
POST CANADA
CANADA 1.20
LOVE-MARTIN
Design : Paprika | Illustration : Gérard DuBois

Over stempels, brieven en tarieven – afl. 142

POST VOOR DE KEIZER

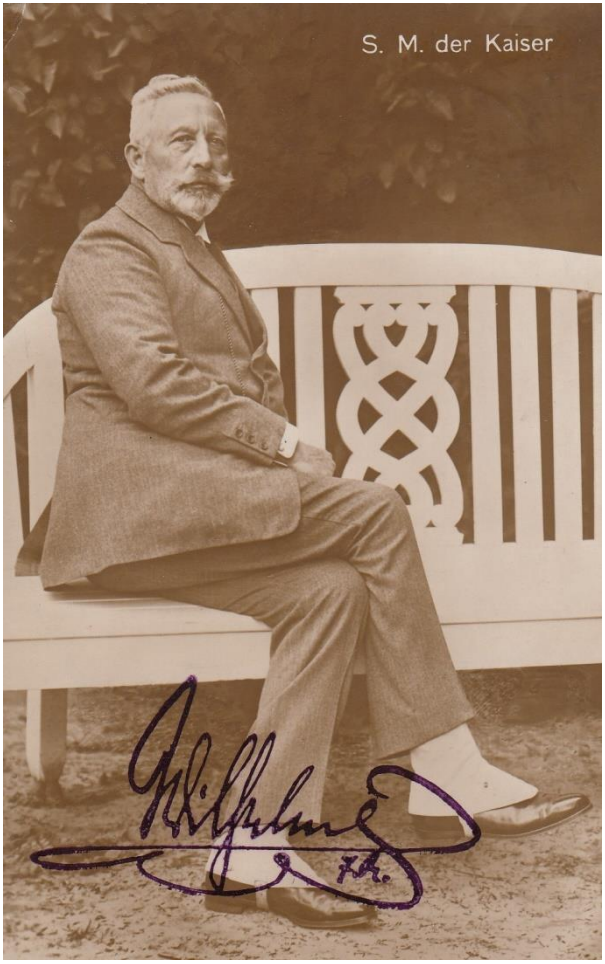

Tijdens zijn jaren van ballingschap in Nederland (1918-1944) heeft de keizer niet alleen talloze bomen geveld en urenlange gesprekken gevoerd, hij was ook een enthousiast schrijver van brieven. In mijn verzameling Eerste Wereldoorlog heeft zijn correspondentie inmiddels een (bescheiden) plaatsje gekregen.
Je kunt voor het verkrijgen van die brieven drie wegen bewandelen:
- de dure weg: je trekt je portemonnee en koopt wat veilinghuizen of particulieren (Ebay!) aanbieden.
- de avontuurlijke weg: je hoopt dat het toeval zo'n brief op je pad brengt, in een rommeldoosje of slecht bekeken partijtje.
- het zijpad: je stelt je tevreden met een kopie van een poststuk van iemand anders.

De tweede en derde weg genieten uiteraard mijn voorkeur. In *'Een zaak van landsbelang',* een boek over de Nederlandse postcensuur in WO1 dat Fons Simons en ik samen schreven, komt een stuk van de laatste categorie voor. Fons heeft het origineel, ik de kopie:

De brief is gericht aan de keizer, verblijf houdend op Slot Amerongen en werd een dag voor zijn verjaardag (26/1/1919) verstuurd vanuit Berlijn, ongetwijfeld met hartelijke felicitaties. De brief werd in Nederland (Arnhem) door de censuur geopend (te zien op de achterzijde).

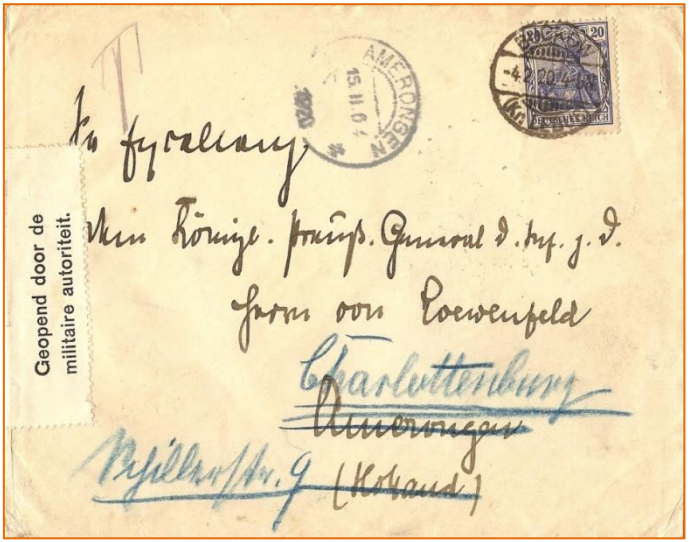

In de collectie van Jeffrey Groeneveld bevindt zich een brief aan iemand die deel uitmaakte van de keizerlijke hofhouding in Amerongen. Ook deze brief werd door de censuur in Nederland bekeken, maar ging retour Berlijn-Charlottenburg (februari 1920).

Op Ebay scoorde ik zelf een fraai “Brief-Telegramm” (volgende pagina). U ziet alleen de bovenzijde, daaronder is het voornamelijk leeg. De brief zat in een lijstje dat kennelijk jarenlang in de zon heeft gehangen, want de handtekening van de keizer was geheel verbleekt. Die handtekening ziet er ongebleekt zo uit:

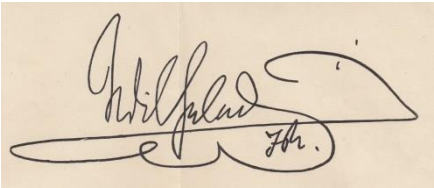

Haus Doorn, den 10. August 1930.

Brieftelegramm

Seiner Majestät des Kaisers und Königs.

In dankbarer Anerkennung Ihrer treuen Gesinnung, zu der Sie sich, wie Mir gemeldet wird, auch in der heutigen Zeit offen und mannhaft bekennen, sende Ich Ihnen mit Meinem Gruß Meine herzlichsten Glückwünsche zum 70. Geburtstage. Besonders gedenke ich heute an den Tag, an dem Sie vor 40 Jahren mit klingendem Spiel an der Spitze des 2. See-Bataillons auf Helgoland aufmarschierten, wo zum ersten Male anstelle des "Union Jack" die Schwarz-weiß-rote Flagge emporstieg.

Zur Erinnerung lasse Ich Ihnen beifolgend Mein Bild zugehen, möge es Ihnen noch viele Jahre Freude bereiten.

Opmerkelijk aan dit Brieftelegramm (verstuurd 10/8/1930) vanaf Haus Doorn is dat Wilhelm zich nog steeds als “Kaiser und König” betitelt. Hij feliciteert een oude vriend (de “Kapelmeister” Richard Rothe) met diens 70e verjaardag en herinnert hem aan de glorievolle gebeurtenissen van vroeger. Hij stuurt hem als aandenken een foto van zichzelf, in de hoop dat dit portret de geadresseerde nog vele jaren van vreugde zal schenken. Het was geen bescheiden man, die Wilhelm II.
Het postale document plaatst me wel voor een raadsel. Een brieftelegram kenden we in Nederland wel. Het Jaarboekje (1920) van de Centrale Bond van PTT-personeel schrijft erover:

Brieftelegrammen in het binnenlandsch verkeer.

Tusschen de Rijkstelegraafkantoren te Amsterdam, te 's-Gravenhage en te Rotterdam eenerzijds en het Rijkstelegraafkantoor te Groningen anderzijds kunnen bij wijze van proef op werkdagen tusschen des avonds 7 en 12 uur tegen verminderd tarief zoogenaamde Brieftelegrammen worden gewisseld, bestemd om na de gewone telegrammen te worden overgeseind en om ten kantoren van bestemming in de postbestelling c.q. postverzending te worden opgenomen.

In Duitsland waren ze hier misschien wat verder mee, maar ik heb toch zo'n donkergrijs vermoeden dat de Keizer en Koning deze formulieren gewoon als postpapier gebruikte, in een enveloppe vouwde en verstuurde. Mijn onderzoek loopt nog.
Echt postaal is in ieder geval het volgende briefje, 1927, aangetekend verstuurd uit Doorn. Let ook op de adressering, zij was een nichtje van…. De handtekening van de afzender herkent u inmiddels.

John Dehé

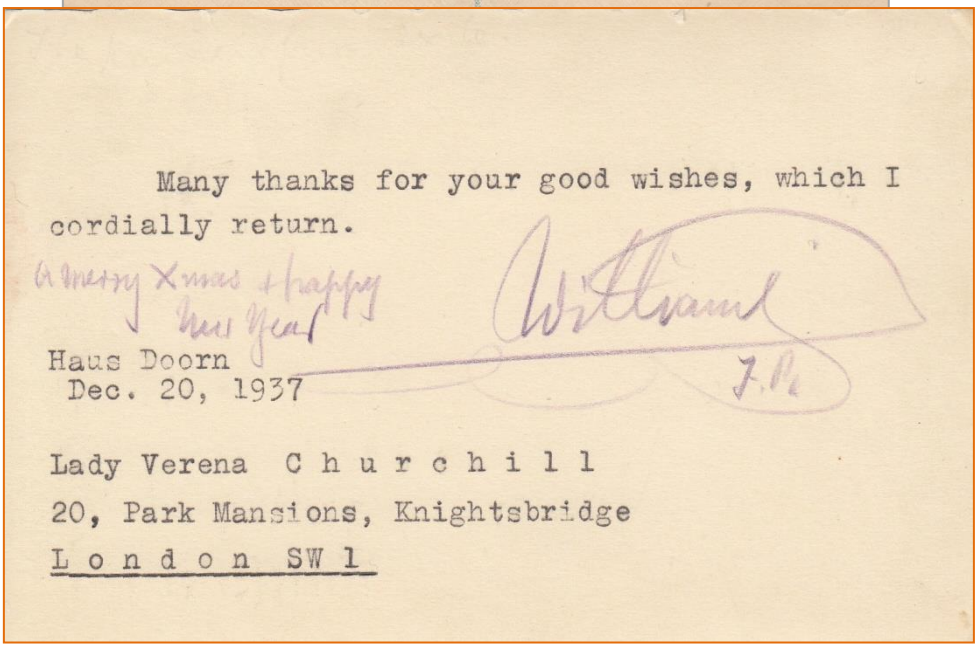

Een paar van de vele ansichtkaarten die ooit zijn verschenen, met daarop keizer Wilhelm II.

DER KAISER! (...TOT 28 FEBRUARI...!)

Op 11 november vorig jaar werd op Paleis Het Loo de tentoonstelling *Der Kaiser! Glorie & ondergang van keizer Wilhelm II* geopend.
Frederik Wilhelm Victor Albert was als Wilhelm II de laatste Duitse keizer en koning van Pruisen. Hij was het staatshoofd van het Duitse Keizerrijk en het Koninkrijk Pruisen van 15 juni 1888 tot 9 november 1918. Deze tentoonstelling vertelt het levensverhaal van de keizer, met alle hoogte- en dieptepunten. De expositie belicht zijn roerige leven, van gloriejaren tot troonsafstand.

Bij de tentoonstelling verschijnt het rijk geïllustreerde boek '*Der Kaiser! glorie en ondergang van keizer Wilhelm II*' door Jan J.B. Kuipers, met een bijdrage van P.H. Rem. Het boek is verkrijgbaar in de paleiswinkel voor € 19,95. De tentoonstelling is tot stand gekomen in nauwe samenwerking met Museum Huis Doorn en is nog te zien tot 28 februari 2016 in Paleis Het Loo, hoofdingang via Amersfoortseweg (parkeerplaats), 7313 AA Apeldoorn.

TWEE MOMENTEN UIT DE AVOND VAN DE BENEFIETVEILING

Het was nog vroeg op de avond, maar de zaal was al behoorlijk gevuld. Een van onze leden vroeg of de penningmeester er al was. Nee, maar die zou zo wel komen, zei ik. De man bleef in de buurt van de ingang en zodra hij de penningmeester zag, sprak hij hem aan: "Ik kan vanavond niet meebieden bij de benefietveiling, maar ik wil toch graag mijn bijdrage leveren." Er werd een mooi bankbiljet overhandigd. Wat een prachtig gebaar! Wat een geweldig begin van deze avond…..

Niet eens zo heel erg veel later was ik bezig met het uitdelen van de biednummers. Er kwam nog een lid binnen en ik vroeg hem of hij meteen ook zijn biednummer wilde meenemen. Had ik dat maar niet

gevraagd! “Met die flauwekul van benefietveilingen wilde hij niets te maken hebben, daar was een postzegelclub toch niet voor en al helemáál niet voor dít doel.”

Ik heb me maar op de vlakte gehouden en gezegd dat ik het in de eerstvolgende bestuursvergadering zou inbrengen. Maar ik had liever gehad dat hij zijn grief bij een van de andere bestuursleden had neergelegd….

Ik heb de veiling helaas niet meer kunnen bijwonen, maar het resultaat dat de penningmeester een dag later mailde, geeft toch aan dat onze leden hun hart op de juiste plaats hebben!

Rob Grigoletto

RONDZENDVERKEER

Afgelopen jaar hebben wij 261 rondzendboekjes ontvangen van diverse inzenders. De totale waarde van deze boekjes was € 25472,-
Er zijn nog boekjes van voorgaande jaren in omloop. Totaal hebben dit jaar afgerekend aan de inzenders € 3783,40 ex provisie. Na aftrek van de kosten van het rondzendverkeer hebben wij een bedrag van € 294,- overgemaakt naar de centrale kas van de vereniging.
Aan de inzenders van de boekjes verzoeken wij, eens iets anders dan alleen maar Nederland en Duitsland in te zenden. De vraag naar deze landen is erg weinig. Voorts vragen wij om de zegels te prijzen met afgeronde bedragen op 0 of 5 cent
De rondzending loopt prima, nieuwe boekjes zijn welkom.
De niet deelnemers aan de rondzending weten niet wat ze missen en kunnen altijd gaan deelnemen. In de rondzending zit altijd wel iets wat ze kunnen gebruiken tegen redelijke prijzen. *Groetend, Ad/Bert*

STUIVERBOEKEN

Tijdens de komende clubavond liggen 94 stuiverboeken op u te wachten. De stuiverboeken zijn sinds jaren, bij veel leden en donateurs die onze clubavonden bezoeken, erg populair. U komt nooit op onze gezellige clubavonden? Moet u toch eens doen...
Voor slechts vijf eurocent per postzegel is er veel te vinden voor de thematische verzamelaar of om uw collectie verder uit te breiden.

STAMPS DNS
HOORN - HOLLAND

al 26 jaar tot uw dienst!

Lid van: NVPH ifsda int. federation of stamp dealers' associations

- Breed assortiment
- Scherpe prijzen
- Persoonlijke service
- Kwaliteit gewaarborgd
- **www.stamps-dns.com**

€10 KORTING OP UW AANKOOP*

Tegen inlevering van deze bon ontvangt u maarliefst **€10,-** korting op uw volgende aankoop bij Stamps-DNS. Bekijk dus snel ons assortiment op **www.stamps-DNS.com** en maak uw keuze uit onze aanbiedingen. *Vraag naar de voorwaarden

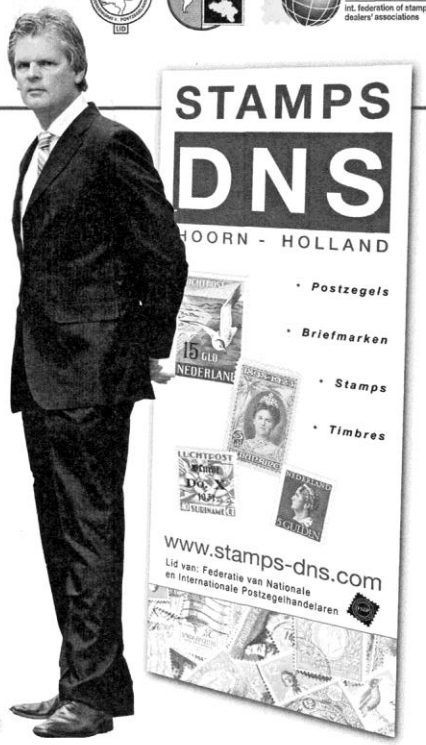

Dirk N.Sluis
Member of:
NVPH, BBKPH, FNIP

B.de Vriesstraat 10
1622 AC Hoorn
The Netherlands

Tel: +31(0)229-261611
Mob/GSM: +31(0)655 884387
Fax: +31(0)229-264013

Email: sales@stamps-dns.com
www.stamps-dns.com

STAMPS DNS
HOORN - HOLLAND

BEROEMDE SCHEPEN: TITANIC

Aan het begin van de vorige eeuw was passagierstransport over grote afstanden alleen maar mogelijk met schepen. Om bijvoorbeeld van Europa naar Amerika te reizen kon je niet, zoals nu, met het vliegtuig. Je ging toen met de boot.
Een van de maatschappijen die van Europa naar Amerika voer was de White Star Line. Deze maatschappij bestelde een drietal luxe schepen, de Olympic, de Brittanic en de Titanic, die schepen moesten gaan concureren met de Lusitania en Mauretania van de Cunard Line. De schepen werden gebouwd in Belfast bij Harland and Wolff, de bouw van de Titanic begon op 31 maart 1909 en zou ongeveer drie jaar duren.

De getallen die bij dit schip horen zijn indrukwekkend: 289 meter lang, 28 meter breed, waterverplaatsing 52.310 longton, snelheid 23 knopen (42 km per uur), twee stoommachines en één stoomturbine, 59 kolenovens en een bemanning van ongeveer 900 man met ruimte aan boord voor in totaal 3500 opvarenden.
Aan boord bevonden zich een zwembad en een sporthal, een Turks stoombad, een bibliotheek en een squash-veld. Wat betreft veiligheid waren de regels in die tijd iets anders dan nu. De Titanic had namelijk meer reddingsboten dan destijds wettelijk verplicht, maar ondanks dat boden die slechts ruimte aan 1178 personen. Maar ja, de Titanic was door zijn rompconstructie in zestien compartimenten, afsluitbaar vanaf de brug, natuurlijk onzinkbaar.
Op 10 april 1912 werd de Titanic in de vaart genomen en begon ze vanuit Southampton aan haar eerste reis naar New York. Via Cherbourg en Cobh in Ierland, waar nog passagiers werden opgepikt, werd de oversteek begonnen met in totaal 2223

opvarenden. Kapitein was Edward John Smith. Naast zijn salaris van 8250 dollar ontving hij ook een jaarbonus van 1000 dollar indien zijn schip onder zijn commando gedurende die periode niet beschadigd zou raken.

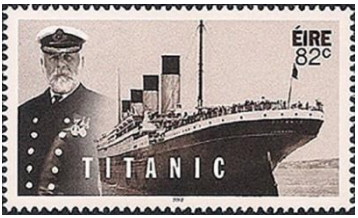

Na vier dagen varen over een rustige zee werd de koers verlegd naar een zuidelijker route vanwege ijsberg waarschuwingen. ’s Avonds laat, rond 23.40 uur in de buurt van Newfoundland, zagen de twee matrozen in het kraaiennest een grote ijsberg.
Noodmanoeuvres konden niet voorkomen dat de ijsberg door de Titanic aan stuurboordzijde werd geschampt. Over een lengte van 75 meter ontstonden kleine scheuren, waardoor vijf waterdichte compartimenten begonnen vol te lopen. Het water zorgde daardoor voor een onbalans van het schip. Hierdoor begon de Titanic vervaarlijk te hellen. Het was voor kapitein Smith op dat moment al duidelijk dat het schip zou zinken. Daardoor werd een begin gemaakt met evacuatie via de reddingsboten. Boot 7 ging om 00.40 als eerste te water met 29 passagiers. Veel passagiers wilden echter niet in de reddingsboten plaatsnemen, waardoor de meeste reddingsboten halfvol te water gingen.

De Titanic was ook een RMS (Royal Mail Ship) en vervoerde 3500 zakken met post. In de postkamer werkten drie Amerikanen en twee Engelsen, die tijdens de reis ongeveer 400.000 brieven moesten sorteren. Op de avond van de ramp hadden ze net een pauze genomen om de 44ste verjaardag van hun chef Oscar Woody te vieren. Toen duidelijk werd dat het schip zou zinken hebben de vijf mannen nog hard gewerkt om zo veel mogelijk van de postzakken naar een hoger dek te brengen.
Steward Alfred Thessinger, die de ramp overleefde, was een van de laatste die ze levend zag, herinnerde zich later: 'Ik spoorde hen aan om hun werk te verlaten.
Ze schudden hun hoofd en bleven doorgaan met hun werk. Ik zag ze niet meer. '

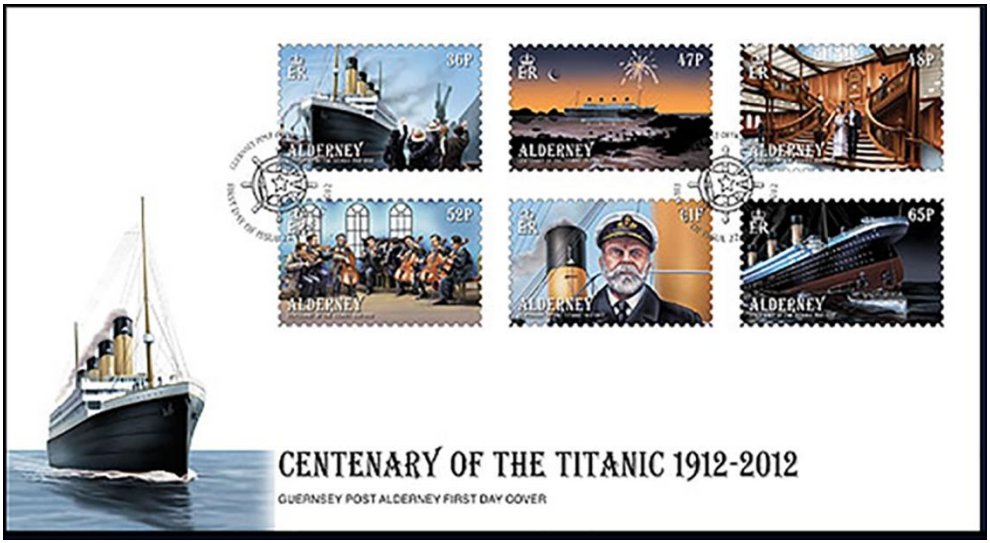
30P
47P
48P
52P
61P
65P
ALDERNEY
CENTENARY OF THE TITANIC 1912-2012
GUERNSEY POST ALDERNEY FIRST DAY COVER

1912–2012
TITANIC 100
TITANIC
1912–2012
CANADA 1.80
DAY OF ISSUE | JOUR D'ÉMISSION
CANADA POST | POSTES CANADA
2012.04.05 HALIFAX NS
CANADA

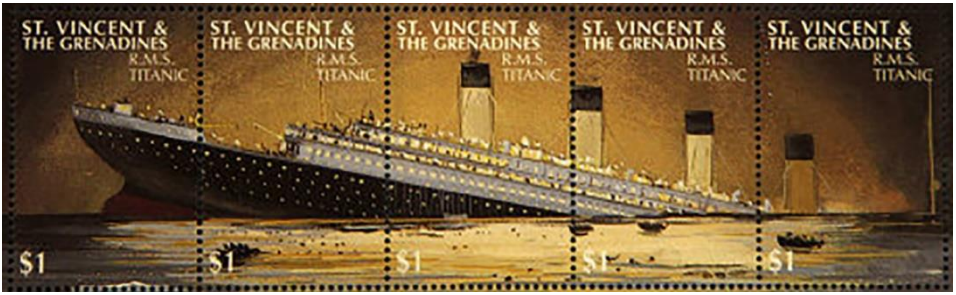
ST. VINCENT &
THE GRENADINES
R.M.S.
TITANIC
$1

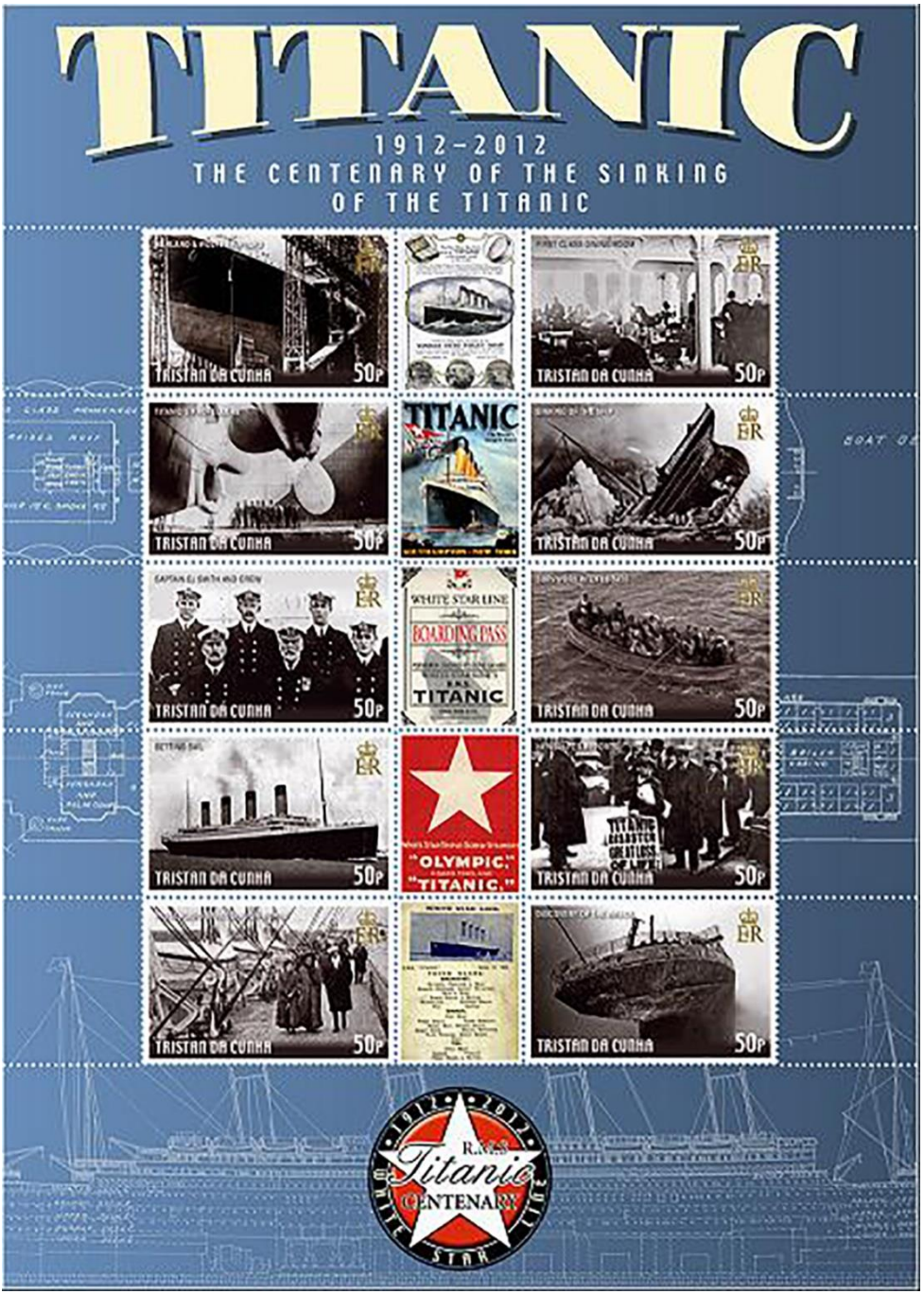
TITANIC
1912-2012
THE CENTENARY OF THE SINKING
OF THE TITANIC
TRISTAN DA CUNHA 50P
TITANIC
WHITE STAR LINE
BOARDING PASS
TITANIC
"OLYMPIC"
"TITANIC"
1912 2012
R.M.S.
Titanic
CENTENARY
WHITE STAR LINE

Ondertussen werd een noodsignaal uitgezonden, maar het dichtsbijzijnde schip voer op een afstand van 93 kilometer. Dit schip van de Cunard Line, de RMS Carpathia, arriveerde op de plek des onheils twee uur nadat de Titanic was gezonken. De overlevenden werden aan boord genomen en uiteindelijk op 18 april in New York aan land gebracht. Slechts 706 opvarenden hebben de ramp uiteindelijk overleefd.

Later werden in totaal 328 lichamen geborgen, 190 van hen zijn anoniem begraven in Halifax, Nova Scotia. In 1985 werd het wrak van de Titanic gelokaliseerd door een team onder leiding van Robert Ballard. Het lag op een diepte van 3798 meter en was in twee stukken gebroken.

In 2012 was het 100 jaar geleden dat de Titanic zonk en dit feit werd toen door verschillende landen herdacht met speciale uitgaven.

Deels uit het blad van PV Hillegom e.o. en HV

Nieuwtjesdienst

Speciaal voor de leden van de PPRC

Levering van alle landen in abonnement tegen een speciale clubprijs.
Ook levering van alle supplementen in abonnement mogelijk.

****

SPECIALE ACTIE:

Indien u een abonnement afsluit, kunt u een Davo-album naar keuze bestellen met een korting van
maar liefst **25% op de winkelprijs!**
Deze actie geldt ook voor de leden die al een abonnement op de Nieuwtjesdienst hebben en hun abonnement willen uitbreiden.

****

Alle Davo stockboeken met **25% korting op de winkelprijs.**

E. du Bois, Postbus 1132, 1440 BC Purmerend
Tel. 0299-648262 – email : edubois@chello.nl

LIBRIS BOEKHANDEL
HET LEESTEKEN

DE BOEKHANDEL WAAR IETS GEBEURT

Het Leesteken | Zuidersteeg 2 | 1441 BD Purmerend | T 0299 771834 | info@leesteken.nl

VOOR 23.00 UUR BESTELD, VOLGENDE DAG IN HUIS. GEEN VERZENDKOSTEN

WWW.LEESTEKEN.NL

Chinees Kantonees
Specialiteiten Restaurant
VICTORIA GARDEN

Winkelcentrum "Weidevenne"
Van Damplein 23
1448 NB Purmerend

利 園
酒 樓

Tel.: 0299-414162
Fax: 0299-417411

www.victoriagarden.nl

Dagelijks geopend van: 16:00 tot 22:00 uur

Kavel	Cat.nr.	Omschrijving		Cat.w.	Inzet
M1		Zilveren tientje 1970			7,50
M2		Zilveren tientje 1973			7,50
M3		Zilveren tientje 1994			5,00
M4		Zilveren tientje 1994			5,00
M5		Muntset NL 1999 FDC			2,00
M6	Doosje	Munten			2,00
M7		Doosje met diverse munten en bankbiljet			5,00
1	Fdc E 13	Kinderzegels 1953		170,00	17,00
2	Fdc E 49	Kinderzegels 1961 open klep		35,00	4,00
3	356c	Strook traliezegels	*	42,00	4,00
4	402b-3b	Legioen blokken, nette plakker	*	290,00	25,00
5	588-595	ITEP + jubileum 1952	o	63,00	5,00
6	886-888	Amphilex 1967	**	7,50	1,00
7	87-89	M.A. de Ruyter		50,00	7,50
8	212-219	Olympiade serie	o	60,00	9,00
9	318-322	Zomerzegels	**	45,00	12,50
10	327-31	NVPH 327/31**	**	45,00	2,00
11	356-373	Traliezegels	**	212,00	40,00
12	508-512	NVPH 508-512o , blokken van 4	**	25,00	1,00
13	542-543	NVPH 542-543**	**	10,00	1,00
14	681-682	NVPH 681-682**	**	45,00	2,00
15	pzb	Inhoud pzb 9F			2,00
16	NI 70f	Nederlands Indië, 70f, in blok en los	**	20,00	2,00
17		Nieuw Guinea 22/24, Pt 1/6		50,00	4,00
18	lp 6/8	Nederland lp 6/8	o	14,00	2,00
19	INT	Internering 2, postfris	**	250,00	40,00
20		Nederland, collectie plaatfouten	o	74,00	14,00
21	PR 7	Koningin Beatrix	**	18,00	5,00
22	D61-63	Cour de Justice	**	5,50	2,00
23	2370	Kindervelletje	o	5,00	1,00
24	pm 251	Zilverenzegel	**	15,00	1,00
25		Diversen, RPS-spaarkaart			bod
26	Div.	Insteekkaartje Suriname	o/*		2,50
27	Nederland	Mapje Rien Poortvliet	**		Bod
28	Nederland	Stadspost Purmerend	o		1,00
29	Engeland	Postzegelboekjes	**		2,50
30	5	8 skill mooi gestempeld	o	40,00	5,00
31	Blok 50	Indonesia blok	**	17,00	2,00
32	Blok 51	Indonesia blok	**	11,00	2,00
33	Blok 52	Indonesia blok	**	10,00	2,00
34		Brief Duitsland 1951 met speciaal stempel			3,00
35	885-892	Oostenrijk	**	16,00	1,50
36		Oostenrijk treintjes modern	**		BOD
37		Oostenrijk treintjes modern	**		BOD
38		2014 met randstuk	**		2,00
39	Blok	Hongarije 2014	o		bod

40		Rusland blokje vogels	**		bod
41		Rusland 3 stuks kinderblokken	**		bod
42		Vogels 1965 USSR	0		bod
43	104-106	Belgie Rode Kruis 1914	**	50,00	5,00
44	Australie	Prestige boekje classic cars	**		2,50
45	Nw Zeeland	Prestige boekje scenic walks	**		2,50
46	Nw Zeeland	Prestige boekje On the Road	**		2,50
47	116	Duitsland Bund	o	50,00	5,00
48	138-149	Duitsland Russische zone	o	35,00	3,50
49	943-962	Geall. Bezetting, uitgiften Cat. nrs. 943-962	0	140.00	15.00
50	212-227	Sovjet zone Cat. nrs. 212-227	0	40.00	4.00
51	112	Duitsland	o	28,00	2,50
52	113	Duitsland	o	28,00	2,50
53	118-119	Duitsland	o	28,00	2,50
54	121	Duitsland	o	53,00	5,00
55	147	Duitsland	o	22,00	2,00
56	149	Duitsland	o	10,00	bod
57	150	Duitsland	o	16,00	bod
58	157-158	Duitsland	o	15,00	1,50
59	163	Duitsland	o	32,00	3,00
60	166	Duitsland	o	26,00	2,50
61	170	Duitsland	o	23,00	2,00
62	171	Duitsland	o	28,00	2,50
63	186	Duitsland	o	17,00	1,50
64		Oostenrijk, treinen modern	**		bod
65		Oostenrijk, treinen modern	**		bod
66	Yvert 43	Frankrijk	o	135,00	9,00
67	Carnet 2021	Rode Kruisboekje 1972		10,00	1,00
68	Carnet 2022	Rode Kruisboekje 1973		10,00	1,00
69	Blok 130	Frankrijk Salon du Timbre met goudopdruk (vogeltje)	**		10,00
70	Yvert F4699	Frankrijk Rode Kruis 2010, mooi vel	**		5,00
71	Yvert F4433	Frankrijk Jaar van de Tijger	**		5,00
72		Slovenie, vogels in blokje	**		1,50
73		Vogels in paartje	**		BOD
74		Nord Folk Island	**	36,00	3,50
75	Engeland	Mapje bijen	**		8,00
76	Engeland	Mapje Comedy	**		8,00
77	Engeland	Diverse kaveltjes leuk spul	o		3,00
78		Nederland diverse mapjes	**		5,00
79		Noorwegen rondzendboekje			5,00
80		Faroer rondzendboekje			8,00
81		Jaarset Zwitserland 1989	**		10,00
82		Reich Brustschilde 10, 19 2x			10,00
83		Kavel Europa-zegels	**		5,00
84		Reich 529-539			3,00
85		Bund, restantje, oud en modern (postfris)	**		2,00

DE BLOCK
FINANCIAL
CONSULTANCY

*Het adres voor **deskundige informatie** en*
***professionele begeleiding** op het gebied van*

** financiële- en fiscale planning*

** fiscale (on)mogelijkheden van (expirerende)*
lijfrentepolissen en gouden handdrukken

*Maak **vrijblijvend** een afspraak:*

tel: 0299 – 41 36 40 email: info@deblockfc.nl internet: www.deblockfc.nl

www.dijkstragrootinschoenen.nl

Dijkstra Groot In Schoenen

ROHDE

Australian

MEPHISTO
DE LOOPSENSATIE

rieker
ANTISTRESS

JJ FOOTWEAR:

HELIOFORM
De uitvinders van het comfort

Achterdijk 30-1441DH Purmerend

86		Bund, restantje, hoge cat. waarde	o		2,00
87		Duitsland, Bund en Berlijn, postfris in Hawidstroken	**		2,00
88		Italië, stockkaart met postfris materiaal			2,00
89		DDR Meissener Porselein			2,00
90		Indonesie prachtig vel bloemen (2004)	**		7,50
91	Zwitserland	Pro Patria & Pro Juventute div. vanaf 1955	o	155,00	7,00
92	Stockkaart	Gemeinschaftsausgaben 911/970, pfr	**	25,00	2,00
93	Stockkaart	Bayern Ludwig 3, 94/109 alg, 116/133, 152-170	o/*/**		9,00
94	Stockkaart	Bayern Ludwig 3, 136/151, 171, 173/7 en 152/170	o/*/**		5,00
95		Map met poststukken en zegels			2,00
95a		Malta 7 velletjes div. voorstellingen	**		bod
96		Overzeesche gebiedsdelen, collectie	o		6,00
97	Stockboekje	Israel + catalogus			4,00
98	Stockboekje	Noorwegen leuk	o		5,00
99	Stockboekje	Amerikaanse en Britse zone + duitse druk + dld			bod
100	Stockboekje	Veel Scandinavie en rest van de wereld leuk			7,50
101		Ned.Indie, collectie in insteekboekje	o		10,00
102	Stokboekjes	2x a5 formaat			bod
103	Album	Mooi album DDR	o		5,00
104	Album	Mooi album Berlijn	o/**		bod
105	Album	Lindner bandje			bod
106	Stockboek	Duisland 1700 stuks			bod
107	Davo	Frankrijk, collectie in Davo-album	o/*/**		115,00
108	Stockboek	Dld 460x, Oostenrijk 337x, Blokken Ned nom € 17,00			bod
109	Stockboek	Leeg bruin			bod
110	Stockboek	Leeg blauw			4,00
111	Stockboek	Frankrijk			2,50
112	Stockboek	Motief			bod
113	Stockboek	Dik 30/60 zwarte bladen			5,00
114	Stockboek	Tsjechoslowakije	o		7,00
115	Stockboek	Hongarije	o		6,00
116	Stockboek	Roemenie	o		4,00
117	Stockboek	gouden hoeken, voor duitse staten, deel 1, deels gevuld	o/*/**		12,00
118	Stockboek	gouden hoeken, voor duitse staten, deel 2, deels gevuld	o/*/**		12,00
119	Schaubek	DDR 1949-1972 , vanaf 1955 nagenoeg compleet	**		15,00
120	Stockboek	BRD 90% postfris, tot 1965	**		8,00
121	Stockboek	Mooi zwart stockboek Duitsland modern na 1991,	o/*/**		9,00
122	Davo BRD	tot 1969 pfr, 1955/69 compl. behalve beethoven blok	**		20,00
123	Schaubek	Deutsches Reich 1933-1945 (rood), goed gevuld	o/*/**		15,00
124	Stockboek	Stockboek denemarken helemaal vol	o		6,00
125	Davo	Davo basis boek denemarken tot 1975, deels gevuld	o		8,00
126	1024/1418	Stockboekje met 15 kindervelletjes	**	61,00	5,00
127	Stockboek	Klein stockboekje en insteekkaarten (Dorcas)			4,00
128	Stockboek	2x Nederland met oa postfris euro's (Dorcas)			8,00
129	Stockboek	(Dorcas)			2,00
130	Stockboek	2x diverse landen (Dorcas)			3,00
131	Davo	Luxe band met lege bladen			10,00

132	Davo	Lege band Mooi Nederland			10,00
133	Davo	Luxe band incl. bladen met Amerika			10,00
134	Stockboek	Nederland uitzoeken	o		bod
135	Stockboek	Australie	o		7,50
136	Stockboek	Nederland uitzoeken	**/o		bod
137	Stockboek	Verenigde Naties	**/o		5,00
138	Stockboek	Nederland postfris	**		25,00
139	Stockboek	16/32 bladen			3,00
140		Mooi stockboek met Suriname en Antillen, postfris en gebruikt			5,00
141		Nederland en overzee in Holland album, met betere series			6,00
142		Twee stockboeken Auistralië			8,00
143		Twee stockboeken Zuid-Afrika			6,00
144		Stockboek Canada			3,00
145		Fdc-album met enveloppen Canada, ca 100 stuks			7,00
146	Fdc-album	Post(waarde)stukken, vooral Ned., ook oud, stempels			5,00
147		Mapje poststukken, briefkaarten Oostenrijk			2,00
148		Fluor-lamp			2,00
149		Ultra-violet lamp			bod
150		Davoboek: Tussen twee culturen, met zegels			2,00
151	Fdc192/242	29 stuks alle DUBBELE frankering UNIEK			3,00
152		Filatelistische Jubilea '82-'84, 42 enveloppen			2,50
153		Catalogus Nederland 2014=2015			7.50
154	Nederland	5x een telefoonkaarten catalogus			Bod
155	Postz.m.	Postzegelmapjes 1 tm 39 excl. 17 en 24			6,00
156	Br./ansichtk.	Oude brieven/ansichtkaarten tot plusminus 1955			4,00
157		Doosje wereld, zegels, blikjes, diversen			bod
158		Doosje Nederland met beter materiaal			3,00
159		Diverse Hawid stroken in doosje + loup en pincetten			bod
160	Doosje	Europa			bod
161	Doosje	bomvol afgeweekt			4,00
162	Doosje	bomvol afgeweekt			2,00
163	Doosje	bomvol afgeweekt			2,00
164	Doosje	bomvol afgeweekt 1000 verschillende zegels			3,00
165	Doosje	bomvol afgeweekt 1000 verschillende zegels			3,00
166	Doosje	bomvol afgeweekt			2,00
167	Doosje	bomvol afgeweekt			bod
168	Doosje	bomvol afgeweekt			2,00
169		Doos Nederland on= en afgeweekt +vele extra' s			7.50
170		Doos Nederland on= en afgeweekt +vele extra' s			7.50
171	Kist	Zwitserland in zakjes			bod
172	Doosje	Diverse landen			bod
173	Doosje	Bloemen en dieren			bod
174	Doos	vol zakjes en fdc enz.			bod
175	Doos	onafgeweekt meest Nederland (Dorcas)			6,00
176	Doos	o.a. onafgeweekt Nederland (Dorcas)			5,00
177	Tas	onafgeweekt wereld, 2,5 kg			4,00
178	Twee dozen	255 PTT-mapjes, incl zilveren zegel			39,00
179		Verhuis doos diversen voor een goed doel.			bod

De Nederlandsche Postzegelveiling

www.npv.nl

bel ons voor een vertrouwelijk en gratis advies
tel. 0294-433020 e-mail info@nmv.nl
Leeuwenveldseweg 14a 1382 LX WEESP
gediplomeerd veilinghouders en beëdigd taxateurs

De Nederlandsche Postzegelhandel

www.npmh.nl
N.Z. Voorburgwal 302
1012 RT Amsterdam
tel.020-6223765
info@npmh.nl