Port Betaald postnl

woensdag 7 februari 2018

PURMERENDER

POSTZEGEL RUILCLUB

Opgericht 4 april 1942

www.pprc.nl

ALWEER GESLAAGD

Na een zeer geslaagd januari-bijeenkomst was het ook dit jaar weer spannend bij de regionale ruildag, de vijftigste. Moesten we verleden jaar de barre weersomstandigheden trotseren, dit jaar was de code rood op tijd ingetrokken. Prima postzegelweer dus en veel mensen hebben die kans gegrepen om een bezoek aan de Inval te brengen. Hans Vaags was door een zware verkoudheid geveld en mocht samen met Kitty de dag onder de dekens doorbrengen. Maar zijn voorbereiding was gelukt: veel publiciteit, lange rijen voor de taxatie, een fotograaf en opnieuw een camerateam van RTV-Purmerend voor een live-verslag. De mannen werden professioneel door Jeffrey begeleid en ze waren onder de indruk van onze wondere wereld. Dat er zelfs postzegels van voetballers bestaan en dan nog wel van Dirk Kuyt!

Zelf was ik weer onder de indruk van de perfecte organisatie door Juan en van ons vrijwilligersteam dat voor dag en dauw was opgestaan om de zaal in orde te maken en na afloop in een recordtempo weer schoon en leeg op te leveren. Perfect mannen! Maar de volgende klussen komen er al weer aan. Voor de **Grote Veiling op 14 april** kunnen we nog wel wat materiaal gebruiken. Tijdens de taxatie hebben we een aantal mooie collecties binnen gekregen (en wat dozen met zilvervisjes en sigarenlucht, in overleg met de familie direct gedumpt), maar er kan altijd nog meer bij. Let op: het gaat bij de Grote Veiling om het betere materiaal. Inspecteer uw kasten er kan vast nog wel wat weg, om plaats te maken voor een nieuw verzamelgebied.

Voor de reguliere clubavond op **woensdag 7 februari** hebben we naast gezelligheid, een stralend barteam en de stuiverboeken weer een mooie veiling in petto. Waar vind je zo'n club!

John Dehé

BESTUUR PURMERENDER POSTZEGEL RUILCLUB

(zie ook www.pprc.nl)

Voorzitter: John Dehé - Purmerenderweg 181 - 1461 DJ Zuidoostbeemster
tel. 0299-420563 - e-mail: johndehe@gmail.com

Secretaris en ledenadministratie: Jeffrey Groeneveld - De Goedemeent 1
1447 PT Purmerend - tel. 0299-463850 - e-mail: jeffreygroeneveld@hetnet.nl

Penningmeester: Hans de Block - C. de Jongestraat 66 - 1444 EM Purmerend
tel. 0299-413640 - e-mail: info@deblockfc.nl
Bankrekening NL30 RABO 0166 3643 12 t.n.v. Purmerender Postzegel Ruilclub

Hoofd rondzending: Bert Joosten, Lambertus Huisengastraat 17
1442 DA Purmerend - tel. 0299-423315 - e-mail: pprc1942@gmail.com
Bankrekening nr. NL78 RBRB 0825 3146 90 t.n.v. Purmerender Postzegel Ruilclub

Redacteur clubblad: Hans Vaags - Bazuinstraat 29 - 1443 JC Purmerend
tel. 0299-426287 - e-mail: hansvaagspprc@gmail.com

Veilingmeester: Bert Huisenga - Zwaansvliet 13 - 1462 NE Middenbeemster
tel. 0299-683587 - e-mail: pzh.bert@quicknet.nl

Coördinator van de Regionale Ruildag en bibliothecaris: Juan de Groot - Eufraatlaan 16 - 1448 CK Purmerend - tel. 0618910276, niet na 21.00 uur bellen - j.groot89@chello.nl

Gastheer: Rob Grigoletto - Paltrokmolen 4 - 1444 GH Purmerend -
tel. 0299-422136 - e-mail: rob.grigoletto@kpnmail.nl

Ere-voorzitter: Jan Ellenbroek† *Ereleden:* Cor Boon, Han Zwertbroek†, Ron Versteyne†, Nic ter Hofstede† en Henk Oosterveld†. *Leden van verdienste:* John Dehé, Piet Struik, Joop de Groot, Cor Boon, Ad Springer en Rob Grigoletto..

Dit clubblad verschijnt maandelijks (september t/m mei); ***inleveren van kopij voor het maart nummer*** uiterlijk vrijdag 23 februari bij mij thuis, of per e-mail naar: hansvaagspprc@gmail.com

OP HET OMSLAG

수 호랑 staat (half) op de foto te midden van een stortvloed van postzegels, fdc's en velletjes. 수 호랑 is Koreaans voor Soohorang. Soohorang is een witte tijger, de mascotte voor de Olympische Winterspelen 2018 die worden gehouden in PyeongChang in Zuid-Korea. Meer hierover leest u op pagina 22 en verder.

AGENDA VAN PPRC, BEURZEN en PostNL

Woe. 7 feb. **Purmerend, PPRC** clubavond/ledenbijeenkomst in Wooncentrum Zuiderhof, Zuiderhof 16, 1461 AJ ZO-Beemster. De zaal is open van 19.00 tot 22.00 uur. Met onze gezellige clubveiling, nummer 309, de kavellijst staat op de pagina's 28 tot 31.

Za. 10 febr. **De verzamelaar** Afd. Zaanstreek, Water- en Kennemerland houdt een verzamelbeurs van 10.00 tot 14.00 uur in buurtcentrum De Kolk, Klampersstraat 1, 1502 VP Zaandam.

Za. 17 febr. PV Aalsmeer organiseert van 09.30-15.00 uur een **Ruilbeurs** in Parochiehuis, Gerberastraat 6, Aalsmeer Info: Cor van Meurs 0297 343885 of Gerboud Zwetsloot 0297 345231. www.postzegelverenigingaalsmeer.nl.

Zo. 18 febr. PV Castricum organiseert haar jaarlijkse **postzegel (ruil) beurs** van 10.00 u. tot 16.00 u. in Dorpshuis de Kern, Overtoom 15, 1901 EW te Castricum. - Toegang is gratis. - Info:"de heer Piet Wijker, telefoon 0251-313852 of e-mail: pietrietwijker@hotmail.com.

Vrij. 23 febr. **Grote veiling** van Postzegel Vereniging Noord-Holland in wijkcentrum "De Oever", Amstelstraat 1, 1823 EV Alkmaar. Zaal open om 17.30 uur, start veiling om 19.15 uur. Info: 072-5896190

Zo. 25 febr. PV De Zegelaars organiseert **Postzegelbeurs** van 9.00 tot 16.00 uur in De Schakel, Burg. Bickerstraat 46a te Diemen. Handelaren en 5- en 10 centsboeken zijn volop aanwezig. Entree voor niet-leden 1 Euro. Meer informatie bij Loek en Gonny Verschut (020-6942002).

Do. 15 mrt. **Purmerend, PPRC** clubavond/ledenbijeenkomst in Wooncentrum Zuiderhof, Zuiderhof 16, 1461 AJ Zuidoost-Beemster. De zaal is open van 19.00 tot 22.00 uur.

Za. 14 april **Jaarlijkse grote veiling van de PPRC,** zie pag. 6.

Noteer ook alvast de volgende data van onze clubbijeenkomsten in uw agenda: woensdag 18 april en donderdag 17 mei.

PostBeeld

Winkel Haarlem, **PostBeeld-Megastore** Kloosterstraat 17
specialiteiten: In Haarlem hebben we het beste van filatelistisch Nederland samengebracht. De unieke PostBeeld voorraad is hier nu aangevuld met de voorraden van Medo uit Rotterdam en van de NPMH/Bulterman uit Amsterdam. Door verhuizing van ons kantoor naar een andere locatie hebben we in drie aaneengesloten winkelpanden de grootste postzegelwinkel van Nederland kunnen creëren met een zeer grote wereldvoorraad postzegels (series en los), posthistorie, postwaardestukken, fdc's, munten, bankpapier, catalogi, handboeken, albums (nieuw en 2e hands) en andere benodigdheden etc. Tevens in deze winkel: honderden laaggeprijsde collecties en partijen, een klein museum geschiedenis v.d. filatelie en voor snuffelaars bakken met poststukken, munten en een grote uitzoekhoek zegels a 10c per stuk.

Winkel Leiden, **PostBeeld-de Leidse postzegelhandel**, Vrouwensteeg 3
specialiteiten: Klein maar fijn, met een verrassende stock postzegels, Munten en Partijen is er in deze winkel midden in Leiden telkens weer iets nieuws te vinden. Ook altijd wel het een en ander wat (nog) niet op onze internetsite staat.

Kantoor, **PostBeeld** Emrikweg 26B, 2031 BT Haarlem, tel: 023-5272136

Openingstijden winkels: woensdag t/m zaterdag 10-17u,
kantoor: maandag t/m vrijdag 10-17u.

Internet: www.PostBeeld.nl **(webwinkel)**
www.postzegelblog.nl **(magazine)**
www.freestampcatalogue.nl **(catalogus)**

Hellenberg

auping

Hellenberg Woninginrichting
Achterdijk 12 - Dubbele Buurt 13
1441 DH Purmerend - Tel. 0299-428360
www.hellenbergwonen.nl

EASTBORN
SLAAPSYSTEMEN

Luxaflex®

Alles voor uw slaapkamer

Email: info@hellenbergwonen.nl

U komt dit jaar toch

ook naar onze 13de

GROTE VEILING

van POSTZEGELS,

MUNTEN en papiergeld

Nu met meer dan

800 kavels !!!

OP ZATERDAG 14 APRIL

in "Wijkcentrum De Inval"
Karekietpark 16, 1444 HV Purmerend

BEZICHTIGEN VAN DE KAVELS VANAF 10.00 UUR
AANVANG VAN DE VEILING OM ± 13.30 UUR

Dit jaar is er geen taxatie, maar de tientallen stuiverboeken liggen wel weer voor u klaar.

Kavellijst staat half maart op www.pprc.nl

“HÉ, DAT BEN IK”, DACHT ZUZANA

Een Olympische atleet en tweevoudig wereld-kampioen uit Tsjechië zegt dat een postzegel die was uitgegeven in 2016, ter herdenking van de Olympische Zomerspelen in Rio de Janeiro, de auteursrechtwet schendt. Dertigjarige hordeloopster Zuzana Hejnova beweert dat de Tsjechische Post haar gelijkenis voor de postzegel heeft gebruikt zonder haar toestemming te hebben verkregen.
Volgens het dagblad *Mlada fronta Dnes* van de Tsjechische Republiek heeft Hejnova 1 miljoen kroon geëist (gelijk aan ongeveer $ 46.000). In de zaak heeft zij beweert dat het beeld is gemaakt van een foto uit 2012 van de Olympische Zomerspelen in Londen.

Volgens de Tsjechische Post toont de postzegel een foto van een anonieme hordeloopster en was deze niet gemaakt van Hejnova. De sterrenloopster verdiende een bronzen medaille tijdens de Spelen van 2012 in Londen voor de 400-meter-hindernissen voor vrouwen met een tijd van 53,38 seconden.
Het dagblad *Mlada fronta Dnes* schreef dat Hejnova toch succesvol is geweest met haar claim tegen Czech Post, ze zal de opbrengst doneren aan 'sportieve begeleiding van kinderen'. Met de titel "Tsjechisch Olympisch Team" werd de herdenkingszegel van 32 koruna afgedrukt in vellen van 50 postzegels. Het werd uitgegeven op 22 juni 2016. In de uitgifte aankondiging beschreef de Tsjechische Post het ontwerp als een "vrouwelijke hardloper die over een hindernis springt”.

Op 24 november vierde de Amsterdamse postzegelvereniging Hollandia haar 115-jarig bestaan met een feestelijke bijeenkomst. Opgericht in 1902 is Hollandia een van de oudste postzegel-verenigingen van het land. Tijdens de bijeenkomst mochten twee filatelisten de H.P. van Lenteprijs in ontvangst nemen uit de handen van de voorzitter Cees van Baalen Blanken (links op de foto). De ene gelukkige was Ronald van der Leeden (in het midden), de secretaris van de Vereniging voor Kinder-postzegels en Maximafilatelie. Hij is niet alleen een enthousiast promotor van de maximafilatelie, maar won ook nog eens groot goud tijdens het Europese Kampioenschap Maximafilatelie 2017 in Italië. Mede daardoor won Nederland het kampioenschap en zal in 2019 het evenement in ons land plaatsvinden. De andere gelukkige was Jeffrey Groeneveld, die de prijs kreeg vanwege zijn verdiensten voor de filatelie in het algemeen en de jeugdfilatelie in het bijzonder. *Uit het maandblad Filatelie, januari 2018*

STUIVERBOEKEN

Er waren dit jaar geen PPRC stuiverboeken aanwezig tijdens onze grote regionale beurs van zaterdag 20 januari j.l.
Zoals gewoonlijk liggen ze wel tijdens elke verenigingsavond weer voor u klaar in het Zuiderhof. En ook tijdens onze jaarlijkse grote veiling op zaterdag 14 april kunt u tussen het bieden en kopen door snuffelen in de vele stuiverboeken. Momenteel hebben we voldoende boeken, dus even geen nieuwe boeken inleveren. Graag met wat ‘betere’ zegels en geen ‘klein spul’ of tientallen van dezelfde postzegel. Daar is echt geen belangstelling voor, ongeacht van welk land dan ook.

BRASSERIE

Alles met Liefde

Geopend van woensdag t/m zondag.
Voor de lunch vanaf 11.00 uur tot 15.00 uur en het diner vanaf 17.00 uur.
Maandag en dinsdag Onze openingstijden vanaf 17 januari 2018: gesloten. U kunt bij ons alleen telefonisch reserveren vanaf maandag 15 januari. 0299-743399.

****

Max & Liesbeth, Maurice, Noëlle, Angelo, Chantal, Kiki, Eva, Rosalie, Jillsey, Amber, Wieke, Christian en Nikki
Wensen u een gezond en Liefdevol 2018 toe!

****

Aanschuiven op de Woensdag. € 9,95 p.p.
Ook in 2018 blijven we aanschuiven op de woensdag.
Tot uiterlijk dinsdag kunt u telefonisch reserveren Ook à la carte!
Wo.17 januari: Stamppot boerenkool met worst, spekjes en jus.
Wo.24 januari: Varkenshaaspuntjes met tagliatelle en saus.
Wo.31 januari: Hutspot met gehaktbal, gebakken ui, piccalilly.
Wo.7 februari: Biefstukpuntjes met groenten en aardappelen.
Wo.14 februari: Geen aanschuif in verband met VALENTIJN.
Wo.21 februari: Zuurkool op Duitse wijze.
Wo.28 februari: Kip kerrie met rijst.

****

VALENTIJN… Op woensdag 14 februari serveren wij voor alle "Lovers" een spetterend menu met (h)eerlijke gerechten. € 37,50 p.p.

Telefonisch reserveren kan nu al om zo teleurstellingen te voorkomen.
Middenweg 146, 1462 HK Middenbeemster. Tel: 0299-743399.
Onze website: www.brasserieallesmetliefde.nl
Reserveren kan ook via: info@brasserieallesmetliefde.nl

EGYPTE, DE GRAF OBJECTEN UIT DE TOMBE VAN TOETANCHAMON (aflevering 6)

In de grafkamers van Toetanchamon werden talloze voorwerpen meegegeven die hij nodig had op reis naar de onderwereld.
Belangrijke vondsten: de gouden troon, gemaakt voor zijn troonbestijging. Op de rugleuning zien we Toetanchamon wiens schouder ◄ ingesmeerd wordt door Anchesenamon. Op de troon staat ook de god van het verstand afgebeeld ►. De leeuwenkop is een knop van het koninklijke bed. De albasten vaas is het symbool van een verenigd Boven en Beneden Egypte. Er zijn talloze houten vergulde beelden (beeldjes) van Toetanchamon gevonden, meest met een staf omdat hij ongelukkig liep. In zijn graf zijn 170 stokken ► gevonden. Op zijn reis door het hiernamaals (per boot) werd hij bijgestaan door “Oesjabti, ◄ dienaren.

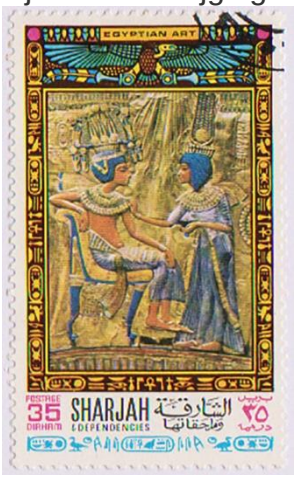

Hemelboot of zonnenbark

Hij heeft ruim 300 van deze kleine Oesjabti beeldjes meekregen. De Egyptenaren geloofden dat deze Oesjabti Farao Toetanchamon konden dienen in het leven na de dood. Daarnaast zijn er gouden tronen en talloze beelden van goden aangetroffen die hem moesten beschermen op zijn reis naar de onderwereld.

◄ *Leeuwenkop als knop op een ritueel bed.*

Albasten vaas, symbool ► van verenigd Egypte.

De voorwerpen in het graf van Toetanchamon kunnen ons wat leren over het leven van de farao. Zo zijn er meerdere waaiers gevonden in het graf van Toetanchamon, waarin struisvogelveren werden geplaatst. Op één van deze waaiers is Toetanchamon afgebeeld die op struisvogel-jacht is. Mogelijk zijn de veren die ooit in deze waaier werden geplaatst, daadwerkelijk door Toetanchamon zelf gejaagd ▼.

Toetanchamon moet een muziekliefhebber zijn geweest, want er zijn opvallend veel instrumenten in zijn grafkamer aangetroffen. Ook werd er direct op het lichaam van Toetanchamon een ijzeren dolk gevonden, die destijds een enorme waarde moet hebben gehad. De mysterieuze ijzeren dolk blijkt gemaakt van ‘hemelijzer’, afkomstig uit een meteoriet en was daarom duurder dan goud.

▲ *De Rebus Pektoral, amulet voor op de borst van Toetanchamon. Gebruikte materialen: goud, zilver, chalcedon, kameool, lapislazuli, turkoois, obsidiaan en glas. Opbouw onder guirlande van bloemen, daarboven lichaam valk met hoofd van scarabee, de poten van de valk houden de symbolen van Boven Egypte en Beneden Egypte vast, hij ondersteunt een zonnenbark die geflankeerd wordt door uraeus (cobra) met bovenop de hemelschijf.*

Mummificatie / Begrafenis

Hoofdsteun bij het mummificeren

70 Dagen na het overlijden van Toetanchamon wordt hij gewassen. Men opent met een Ethiopisch mes zijn buik aan de zijkant, net boven de lies. De organen die het meest aan bederf onderhevig zijn worden het eerst verwijderd. Deze organen worden gereinigd en met fijn gewreven kruiden in palmolie afgespoeld. De organen worden in linnen zwachtels, die doordrenkt zijn van hars, gewikkeld.

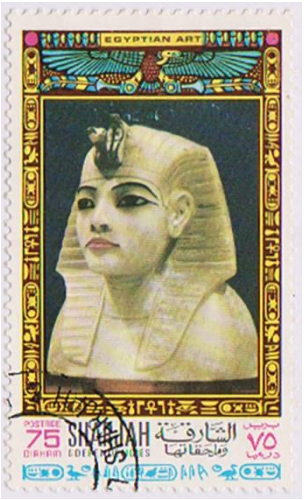

Toetanchamon als Canopedeksel, normaal zijn het zonen van Horus

Deze organen worden vervolgens verdeeld over 4 Canopen (kruiken). Het hart, zetel van de ziel, het verstand, het geweten en de herinnering wordt teruggeplaatst in het lichaam. Men maakt een gat in het achterhoofd en pulkt de hersenen d.m.v. bronzen haaknaalden uit het hoofd. De hersenen worden bestempeld als afval. De schedel wordt nu met een zalfolie ingesmeerd die bij afkoeling stolt. Men laat het lichaam 30 tot 40 dagen rusten tussen linnenzakken, die gevuld zijn met natriumzout. Hierna wordt het lichaam opnieuw ingewreven met olie, kruiden en mirre. Het uitgedroogde lichaam wordt opgevuld met linnen, gedroogde planten en zaagsel. De buiksnede wordt dicht genaaid en voorzien van een plaatje met het Oog van Horus.

Nu begint het proces van inwikkelen in linnen dat doordrenkt is van olie en hars. Tussen de wikkellagen worden amuletten gelegd. De gestorvene wordt (in dit geval) in een sarcofaag gelegd en krijgt een dodenmasker, die van Toetanchamon weegt 11 kilo, van goud of verguld. De overledene begint nu aan zijn laatste reis, achter de sarcofaag wordt de Canopenkist, die op een houten slede staat, mee getrokken naar het graf, dit alles begeleidt door een feestelijke begrafenisstoet.

Anubis als bewaker

►

Nieuwtjesdienst

Speciaal voor de leden van de PPRC

Levering van alle landen in abonnement tegen een speciale clubprijs.
Ook levering van alle supplementen in abonnement mogelijk.

****

SPECIALE ACTIE:

Indien u een abonnement afsluit, kunt u een Davo-album naar keuze bestellen met een korting van
maar liefst **25% op de winkelprijs!**
Deze actie geldt ook voor de leden die al een abonnement op de Nieuwtjesdienst hebben en hun abonnement willen uitbreiden.

****

Alle Davo stockboeken met **25% korting op de winkelprijs.**

E. du Bois, Postbus 1132, 1440 BC Purmerend
Tel. 0299-648262 - email: ed.dubois0@gmail.com

Altijd op de tweede zaterdag van de maand van september t/m april organiseert

De Verzamelaar afd. Zaanstreek Water- en Kennemerland een gezellige en drukbezochte

verzamelbeurs

met ansichtkaarten, postzegels, munten etc.

Van 10.00 tot 14.00 uur in buurtcentrum De Kolk,
Klampersstraat 1, 1502 V P Zaandam.
Info 075-6354316 of 0639439777

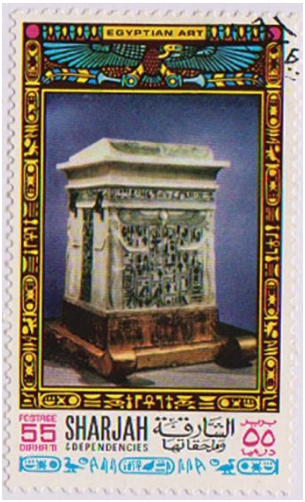

Canope ►

◄Canopen-kist

Canopen-kist

Een Canope is een grafvaas met de stoffelijke resten van overleden mensen. In dit geval zijn het altijd 4 kruiken met elk een specifieke inhoud en deksel. De 4 deksels stellen de 4 zonen van Horus voor: Amset, Doeamoetef, Hapy en Kabehsenoef. De windrichting (5) is bepalend met het soort orgaan (4) en goden (3) en Voorstelling (2):

Amset	man	Isis	lever	zuid
Doeamoetef	jakhals	Neith	maag	oost
Hapy	baviaan	Naphtys	longen	noord
Kabehsenoef	havik	Selket	darmen	west

Godin Selket, west hoek canopenkist

En vier van de vele schatten die gevonden zijn in het graf.

Links een kostbaar amulet met in het midden een scarabee en rechts de gouden borst-versiering van Toetanchamon.

Wil Dedters

CORINPHILA VEILINGEN

PARTNER IN THE GLOBAL PHILATELIC NETWORK

Voorfilatelie

Postzegels

Poststukken

Prentbriefkaarten

Munten/penningen

Waardepapieren

UW VERZAMELING IN VERTROUWDE HANDEN

NEEM CONTACT OP VOOR EEN VRIJBLIJVENDE TAXATIE OF ADVIES!

Mortelmolen 3 · 1185 XV Amstelveen
Tel. 020 - 624 97 40 · info@corinphila.nl

WWW.CORINPHILA.NL

Over stempels, brieven en tarieven – afl. 160

SPOOR EN POST

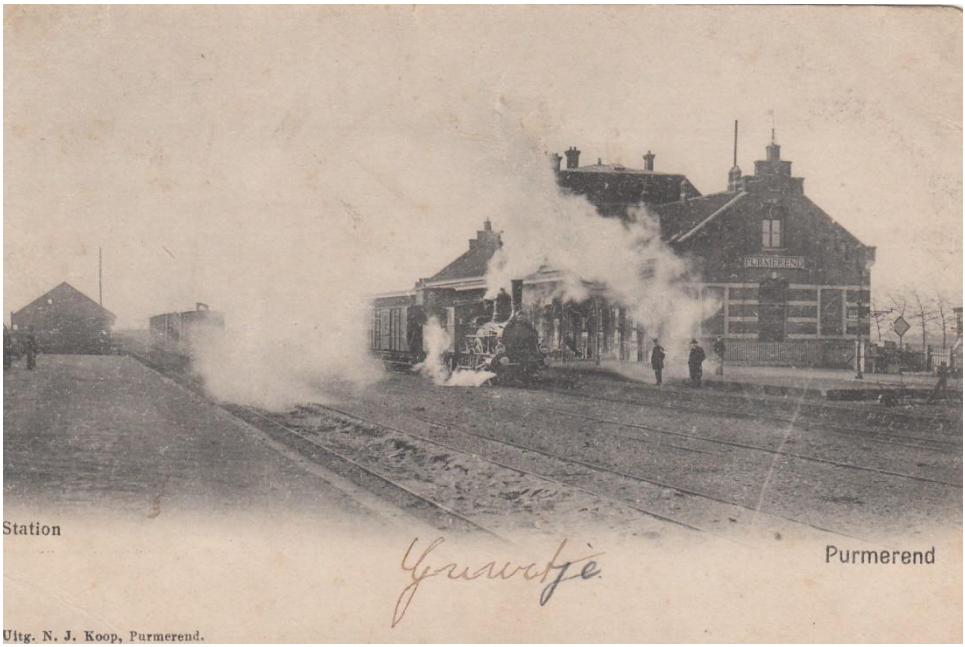

Station Purmerend, ca. 1900

Vanaf 1 april 1924 werkten Post en Spoorwegen op een bijzondere manier samen. Ze maakten het mogelijk om “treinbrieven” te verzenden. “Treinbrieven” zijn brieven die, voldoende gefrankeerd, aan het bagagebureau van het station afgegeven konden worden. Met de eerst vertrekkende trein (in de goede richting) werd die post verzonden. De conducteur had ervoor te zorgen dat de post overgedragen werd op het juiste station of aan een collega. Na aankomst werd het stuk aan de PTT toevertrouwd. Ook afhalen door de geadresseerde was een mogelijkheid. Aanvankelijk gold deze regeling alleen voor expresse post, vanaf 15 mei 1927 ook voor gewone brieven en kaarten.

Uiteraard was dit een vorm van service die geld kostte. Om te beginnen moesten de brieven of kaarten correct gefrankeerd zijn, inclusief –indien gewenst- het expresserecht. Bovendien moest aan de Spoorwegen een recht betaald worden.

Met behulp van spoorwegzegels (“verantwoordingszegels”) werd dat op het poststuk verantwoord, volgens voorschrift (bij brieven) op de achterzijde, maar dat voorschrift werd vaak niet opgevolgd. Deze zegels werden vernietigd met het stempel van het bagagebureau, of met de pen door de conducteur. De zegels zijn in de literatuur uitvoerig gedocumenteerd op drukker, type, tanding en gebruiksmogelijkheden. Het boekje ‘Spoor en Post’ (Uitgave Spoorwegmuseum) is verplichte kost voor verzamelaars.

Zaandam, 12/2/1936, naar Utrecht. Aankomst zelfde dag.
Stempel bagage bureau Zaandam Zegel recht N.S./ 10 cent

Van Purmerend heb ik weinig brieven in mijn verzameling die op deze wijze verstuurd werden, maar gelukkig heb ik ook de Zaanstreek als verzamelgebied. Daar waren veel stations en ook veel bedrijven die kennelijk meer haast hadden dan in het altijd rustige Purmerend.

Utrecht, 1/9/1941, Port 1e gewichtsklasse 7 ½ cent, expresserecht 10 cent. Recht treinexpresse 1/4/24- 15/1/43: 10 cent

In de oorlogsjaren kwam op 15 januari 1943 (of bij de spoorwegstaking in september 1944??) een einde aan de verzending per treinexpresse. Na de oorlog was deze verzendwijze alleen nog mogelijk voor persbrieven (vanaf 1 mei 1946), zelfs op zaterdag en zondag, tegen dubbel tarief. Maar vanaf 7 oktober 1951 kon ook het publiek weer van deze dienst gebruik maken. De treinzegels moesten nu op de voorzijde van de brief geplakt worden, maar we vinden ze even vaak op de achterzijde.

Per 1 mei 1979 was het niet meer mogelijk extra snel post te versturen via de bagagebureaus. Alleen voor persbrieven bleef de mogelijkheid bestaan. Tot?

Info uit: Zonjee, Louw, *Met de meeste spoed en promptitude. Expresse in Nederland*.
Spoor en Post in Nederland, Uitgave Nederland Spoorwegmuseum, 1979.

Zaandam 17 juni 1948, treinbrief naar Den Haag, 10 cent port, drie verantwoordingszegels van 15 cent. Mogelijk werden er drie brieven tegelijk aangeboden.

Dienstbrief verstuurd uit Purmerend, met stempel bagagebureau 3 oktober 1963. Er was portvrijdom voor de dienstbrief, maar voor de service van de Spoorwegen moest wel betaald worden: 15 cent.

John Dehé

DE OOIEVAAR KLEPPERT WEER, IN 1949 VERDWENEN UIT ZWITSERLAND, NU VLIEGEN ER WEER 300 PAAR

De ooievaar is misschien wel de bekendste vogel in de hele wereld en het opvallende zwart/witte verenpak maakt dat hij direct wordt herkend als het dier dat de kindjes komt brengen.
Zwitserland gaf daarom op 30 april 2013 een fraai zegel uit dat in 4 kleuren offset is gedrukt in Haarlem bij Johan Enschedé. Het zegeltje met 28 x 33 mm. In een velletje zitten 20 zegels, 5 rijen van 4 zegels. Het is een zelfklever, tanding 14 ¼ : 13 ¾. Het gebruikte papier is wit met een optische witmaker en de ontwerpers zijn Corinne Oesch en Daniel Hug uit Emmenbrücke in Luxemburg.
In 1949 is de hele kolonie ooievaars uit Zwitserland verdwenen, maar Max Bloesch, die bekend staat als de 'vader van de ooievaars' herintroduceerde het fraaie dier met succes in Altreu, in het canton Solothum en nu cirkelen er weer 300 broedparen rond. De voornaamste bezigheden van de erbij betrokken mensen bestaan uit het creëren van voedselgebieden en stabiele mogelijkheden om te nestelen. Om te overleven heeft de ooievaar grasrijke weilanden nodig, waar ze veel voedsel vinden, maar ook stabiele mogelijkheden om te nestelen zijn zeer noodzakelijk.

Gevaren loeren aan alle kanten

Tegenwoordig is de lange reis naar de zuidelijke warme landen heel gevaarlijk. De overal aanwezige stroomdraden en telefoonkabels vormen hele grote obstakels. Slechts één op de 4 jonge vogels, die voor het eerst de lange reis maken, komt in het voorjaar weer terug. De wetenschappers benutten tegenwoordig internet om het wel en wee en de plaats waar ze zijn te bepalen. De gevaren voor de dieren worden ook gevormd door de monoculturen in de landbouw en het vele gebruik van de pesticiden (insectenbestrijdingsmiddelen). Ook de drainage van moerassen speelt een rol, maar ook de schietgrage jagers spelen een negatieve rol.
Er is een speciaal actie-plan voor de ooievaar, allerlei lesmateriaal wordt verspreid in de cantons.

Als men de ooievaar in het land wil blijven zien, dan zal men moeten zorgen voor voedselrijke gebieden, en dan zal men de dood van jonge weidevogels – ook een prooidier – voor lief moeten nemen, maar daar zullen wel weer protesten tegen komen.

Luc van Veen

DE BLOCK FINANCIAL CONSULTANCY

*Het adres voor **deskundige informatie** en **professionele begeleiding** op het gebied van*

** financiële- en fiscale planning*

** fiscale (on)mogelijkheden van (expirerende) lijfrentepolissen en gouden handdrukken*

*Maak **vrijblijvend** een afspraak:*

tel: 0299 – 41 36 40 email: info@deblockfc.nl internet: www.deblockfc.nl

www.dijkstragrootinschoenen.nl

Dijkstra Groot In Schoenen

MEPHISTO DE LOOPSENSATIE

rieker ANTISTRESS

Australian FOOTWEAR

ROHDE

JJ footwear

HELIOFORM De uitvinders van het comfort

Achterdijk 30-1441DH Purmerend

OLYMPISCHE WINTERSPELEN

De 23ste Olympische Winterspelen worden gehouden in Pyeongchang, Zuid-Korea, van 9 tot 25 februari a.s. Dit werd bekendgemaakt door het IOC op 6 juli 2011 op het 123e IOC-congres in Durban, Zuid-Afrika. Andere steden die zich voor de organisatie als kandidaat hadden opgegeven waren Annecy in Frankrijk en München in Duitsland.
Zuid-Korea gaf in 2011 ▲ deze postzegel uit om de toekenning aan hun land van de Olympische Winterspelen te vieren. Diverse sport-federaties hebben bij het IOC officieel aangevraagd om extra onderdelen aan het programma toe te voegen. Uit deze onderdelen werden in juni 2015 de volgende zes toegevoegd aan het programma: gemengde landenwedstrijd bij het alpineskiën, gemengddubbel curling, big air (mannen en vrouwen) bij het snowboarden en massastart (mannen en vrouwen) schaatsen werden in juni 2015 aan het programma toegevoegd.

De allereerste Olympische Winterspelen waren in 1924, in Chamonix, Framkrijk. Er deden toen 16 landen mee. De 258 deelnemers kwamen uit in 6 sporten met 16 onderdelen. Een heel verschil met de spelen in Sotsji, vier jaar geleden, met 88 landen, 2871 deelnemers, 7 sporten in 98 onderdelen.
Ik heb geen postzegels gevonden die zijn uitgegeven ter gelegenheid van de eerste winterspelen in 1924. Wel gaf Frankrijk in 1937 de zegel hier rechts uit ter gelegenheid van de internationale ski kampioenschappen.

De derde Olympische Winterspelen werden voor het eerst gehouden in de VS in 1932. De wedstrijden werden gehouden in Lake Placid, een klein stadje in de staat New York, met minder dan 3000 inwoners. De Winterspelen keerden terug ►

Postzegelhandel.

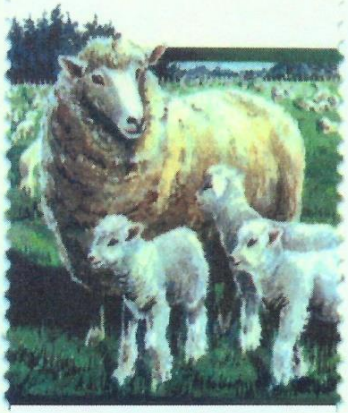

Nederland 2000

Bert Huisenga.

Zwaansvliet 13
1462 NE Middenbeemster
tel. 0299683587
Email:**pzh.bert@quicknet.nl**
Nieuwtjesdienst en levering van alle merken albums en catalogi.
Inkoop, verkoop en taxaties.
WWW.PZHBERT.NL
Op de clubavonden aanwezig

WAAR KRIJG JE TEGENWOORDIG NOG:
DESKUNDIG ADVIES VAN DE ECHTE VAKMAN?

GAS SANITAIR
VERWARMING
SANDERS
NIEUWSTRAAT 31 - 33
1441 CK PURMEREND
TEL. 0299 - 423908

ZE HEBBEN ALLES; ZE WETEN ALLES!

- Loodgietersbedrijf ● CV-installaties ● Sanitair ● Alle soorten kranen
- Alle toestellen en materialen voor gas, water, afvoer, verwarming en stadsverwarming

VERKOOP VAN ALLE ARTIKELEN EN MATERIALEN !
Uw speciaalzaak is
Sanders Nieuwstraat 31-33 - 1441 CK Purmerend - Tel. 0299-423908
www.sandersloodgieters.nl

naar Lake Placid in 1980, toen een Amerikaans hockeyteam bestaande uit amateurs en universiteitsstudenten het machtige team van de Sovjet-Unie versloeg. Na hun overwinning, ging het US team verder en versloeg Finland in de finale en won de gouden medaille. In 1940 en 1944 waren er geen spelen door WOII. Tot en met 1992 vonden de Winterspelen in hetzelfde jaar plaats als de Olympische Zomerspelen, maar sinds 1994 vinden de Winterspelen in de even jaren tussen de Zomerspelen plaats.

Soohorang, de mascotte, op recente Zuid-Koreaanse postzegels.

Bandabi (Koreaans : 반 다비), is een Aziatische zwarte beer, de mascotte van de twaalfde Paralympische Winterspelen, van 9 tot en met 18 maart de In PyeongChang. Op het programma staan zes sporten: alpineskiën, biatlon, langlaufen, sledge hockey, rolstoelcurling en snowboarden

De XXe Olympische Winterspelen werden gehouden in 2006 in Turijn, Italië Het waren de tweede Winterspelen in Italië, na die van Cortina d'Ampezzo in 1956.
De Spelen werden in 1999 toegewezen aan Turijn, na een vernieuwde selectieprocedure. Dit naar aanleiding van de fraude die gepleegd zou zijn bij de toewijzing van de vorige Winterspelen aan Salt Lake City. De IOC-leden mochten de kandidaat-steden niet meer bezoeken, maar er was een speciale commissie die een voorselectie maakte en rapport uitbracht over de steden.

Er zijn in de loop der jaren veel postzegels uitgegeven met daarop de meest voorkomende wintersporten. Curling is een officiële olympische wintersport sinds 1998. Van curling en snowboarding zijn minder postzegels uitgegeven dan b.v. skien of schaatsen.

Curling is een precisiesport die lijkt op bowls, petanque en bocce, maar op ijs wordt gespeeld met zware stenen in plaats van metalen (of plastic) ballen. In het algemeen wordt aangenomen dat de sport in het 16e-eeuwse Schotland is bedacht, alhoewel het schilderij *Jagers in de sneeuw* van Bruegel uit 1565 Nederlandse boeren afbeeldt die het spel spelen. Curling zoals het tegenwoordig gespeeld wordt, is in Schotland ontwikkeld.

Snowboarden staat sinds 1998 op het programma van de Olympische Winterspelen. De verschillende onderdelen zijn: halfpipe, paralelreuzen-slalom, cross, slopestyle en big air.

Voor de liefhebbers van wintersport wedstrijden is er ook nu, net als vier jaar geleden, weer ruime keus aan verschillende wintersporten

Vier jaar geleden in Sotsji beleefden de Nederlandse sporters een geweldig toernooi, met maar liefst 24 medailles. Dit jaar weer hetzelfde aantal? Wat een mooi resultaat mogelijk kan verhinderen is dat het in PyeongChang extreem koud gaat worden, men verwacht een gevoelstemperatuur van -14. Ook heeft het voornaamste stadion geen dak. De witte tijger zal beter tegen die kou kunnen dan alle deelnemers en het publiek. *Hans Vaags*

1936 82 2018

CYCLES
piet de JONGH
PURMEREND
www.pietdejongh.nl

UNION
FLYER
CUBE
KONINKLIJKE Gazelle PREMIUM DEALER
KOGA
TREK
RIH HOLLAND

Een fiets van Piet vergeet je niet!

Peperstraat 24, 1441 BJ Purmerend
0299-421706 | www.pietdejongh.nl

Kavel	Cat. nr.	Omschrijving		Catw.	Inzet
1		Euro gelegenheidspenning Letland			5,00
2		Euro munten 1,2 en 5ct (€3,15)			3,00
3		USA-munten			3,00
4		Wereld munten ongeveer 800 gr.			2,50
5	2	Eerste emissie, smal gerand	o	35,00	2,00
6	79	luxe hoekblok (rand!) gebruikt		8,00	bod
7	87-89	De Ruijter *(*)		45,00	2,00
8	107-109	gebruikt en ongebruikt		83,00	4,00
9	110-113	en 114-120	o	13,20	bod
10	134-135	Tooropzegels zonder gom	*	45,00	4,00
11		divers klassiek ongebruikt	*		5,00
12	192	Koningin Wilhelmina	**	20,00	4,00
13	193	Koningin Wilhelmina	**	20,00	4,00
14	div	idem tussen nr. 179 en 198	*	113,00	11,00
15	189-202	en 220-223	o	24,00	1,50
16	224	Hulpzegel	*	25,00	2,50
17	229-231	Rembrandt	*	30,00	3,00
18	257-260	Zeemanszegels	o	40,00	4,00
19	261-264		o	30,00	3,00
20	287	(driehoek) leuk blok van 6		3,00	bod
21	346-349	(349 in paartje) mooi gestempeld		139,00	12,00
22	361	Guilloche, luxe blok van 6 met rand, pf		9,00	bod
23	454-459	Prinsessen			bod
24	592-595	(ltep) luxe gestempeld		56,00	6,00
25	958	Blok 10 Gulden Juliana	**	32,00	3,00
26	1841	Blok 5 Gulden postbedrijf	**	5,00	bod
27	LP	Ned. 1-5,9,10,11,14,15	o	14,00	bod
28	LP6-8	Mercurius	o	14,00	1,50
29	LP12-13	Zeemeeuwen	o	250,00	40,00
30		NL roltanding 86-89		35,00	3,00
31	P1 + P2	NL Portzegels	o	35,00	5,00
32	D9 - D15	NL Cour de Justice	o	62,50	7,50
33	BZ 1- 5	Port betaald 2 x strip à 5 met telnummers	**	3,50	bod
34	LP53-60	Curaçao LP	*		2,00
35	LP61-68	Curaçao LP	*		2,00
36	19-23	Curaçao	*	215,00	20,00
37	p44-p60	Curaçao	**	19,00	2,00
38	7	Ned. Indië	*	80,00	8,00
39		Ned. Indië Jap. Bezetting		85,00	9,00
40	P 19	Ned. Indië Port	*	38,00	4,00
41	P 21 + 22	Ned. Indië Port zonder gom	*	64,00	5,00
42	FDC	div fdc's Nieuw Guinea			4,00
43		Suriname no 69/86	*	53,00	5,00
44		Suriname	**	30,00	3,00
45	160	Suriname schepen in blokje van 4	**	12,00	1,00
46	E129A	NL, blok 1042 op fdc (E129A)		70	5,00
47		Beatrix Inversie V1491b/V1501b,1984		84,00	10,00
48		NL, div, series op stockkaarten		30,00	bod
49	Nederland	Cadeaumapje Zoogdieren, 10 hazen, nom. 10 x 1			4,00
50	Nederland	Moderne Kunst, 12 verschillende in 4 velletjes			5,00

Kavel	Cat. nr.	Omschrijving		Catw.	Inzet
51		Ned. Antillen, port 1952-1959, postfris		19,00	bod
52	71	Andorra CEPT	o	60,00	6,00
53	258-259	Andorra CEPT	**	25,00	2,50
54	2667-68	Turkije CEPT	**	22,00	2,00
55	2706-07	Turkije CEPT	**	28,00	2,50
56	1380-81	San Marino CEPT	**	15,00	1,00
57	blok 157	Albanië circus 50 jaar CEPT	**	11,00	3,00
58	blok 27a	Bosnië en Herzegovina CEPT getand	**	14,00	2,50
59	blok 27b	Bosnië en Herzegovina CEPT ongetand	**	60,00	6,00
60		Bulgarije Blok 102	**	60,00	6,00
61		Duitsland Berlijn West	**	100,00	10,00
62		Duitse Rijk no 702/713 no 709 ongebruikt	**	85,00	8,00
63		Duitse Rijk no 831/842	**	20,00	2,00
64		Duitse Rijk no 873/885	**	18,00	2,00
65	117-120	Deutsche post	o	170,00	17,00
66	191	Bayern	o	40,00	4,00
67	yv 406A	0		70,00	5,00
68	yv o.a. 213	Den. 15 permanente postzegels		45,00	3,00
69		Denemarken CEPT 2004	**		3,00
70		Finland Auto Parketmarken no 6/9	*	65,00	6,00
71	blok 217	Frankrijk	**		3,00
72		Hongarije Blok 253 i	**	22,00	2,50
73		Hongarije Blok 264	**	28,00	3,00
74	746-747	Malta kleinbogen CEPT 1986	**		3,00
75		Monaco 315/316 Vliegtuig	**	10,00	1,00
76	451-454B	Blokje rodekruis ongetand			20,00
77	Portugal	Eusebio	**		4,50
78	Spanje	2x mooi blok mode			7,00
79	335-343	Zwitserland expositie (3 talen)	o	28,00	3,50
80	29a,29b,	30,32,34,35 Zwitserland div.nr's	o	440,00	30,00
81		Zwitserland div. nrs 36, 38, 40, 41, 43	o	500,00	35,00
82	71,72,73	Zwitserland	o		5,00
83	74-80	Zwitserland	o	240,00	20,00
84	m133	Zwitserland	o	70,00	14,00
85	m135	Zwitserland	o	35,00	6,00
86	m143/4	Zwitserland	o	45,00	8,00
87	m108	Zwitserland	o	25,00	4,50
88	m130/2	Zwitserland	o	80,00	15,00
89		Australië Kleinbogen no 1543/1558	*	15,00	2,00
90		Australië Kleinbogen no 1744/1747	**	23,00	3,00
91	Australie	Kleinbogen no 1759/1763 Vlinders	**	10,00	1,50
92		Australië Blok 24 i	**	45,00	6,00
93		Nieuw Zeeland Folieblad no 1590/1599	**	14,00	2,00
94		Nieuw Zeeland Folieblad no 1628/1637	o	11,00	1,50
95		Japan blokje bloemen 2x			3,00
96	Singapore	blokje expo 1970 bloemen en dieren			7,50
97		Poststukken diversen			bod
98		Mapje Sail '85	o		bod
99		Speciaal stempelmapje Sail 2000	o		bod
100		Speciaal herinneringsmapje Wilhelmina	o		bod

Kavel	Cat. nr.	Omschrijving		Catw.	Inzet
101	Caribisch	NL+NL Willem Alexander combi uitgifte	o		bod
102		Indonesië 2 postzegelboekjes	**		bod
103	FDC's	Indonesie	**	41,90	3,50
104	FDC's	Indonesië	**	54,55	4,50
105	FDC's	Indonesië	**	37,35	3,50
106	FDC's	Indonesië	**	29,80	2,50
107	Blok 38	Frankrijk Le salon du Timbre 2004	**	10,00	4,00
108	3850-59	Frankrijk Kleinbogen	**	16,00	6,00
109	4313-22	Frankrijk Kleinbogen	**	14,00	5,50
110	4449-52	Frankrijk Kleinbogen Beijing 2008 OS	**	11,00	5,50
111	2773-88	Portugal blok voetbal	**		4,00
112		Portzegels mooie stempels			3,00
113	63-64	Portzegels mooie stempels			10,00
114	Denemark.	Postzegelboekjes (440dkr)			10,00
115	map	Pakistan			2,50
116		USA vel Disney			7,00
117	Ierland	St Patricks Day en Abbey one hundred € 18		43,00	9,00
118		Zwitserland diverse luchtpost zegels	o	95,00	9,00
119		Zwitserland diverse pro juventute zegels	o	280,00	15,00
120		Zwitserland diverse pro juventute zegels	o	260,00	15,00
121	Nederland	div. veldelen zeehelden plaatfouten????			bod
122		Vel vogels van Bermuda	**		4,00
123		Vel vogels van Brazilië	**		2,50
124		Vel vogels Azerbeidjaans	**		3,00
125		Vel vogels Israël	**		3,00
126		Vel vogels van Tuvula	**		3,00
127	Rusland	Stockkaart			bod
128	Stockbl.	Faeröer/Australië Oostenrijk gebruikt en postfris			5,00
129	Portugal	Jaarset 1987			8,00
130	Madeira	Jaarset 1987			2,50
131	Azoren	Jaarset 1987			2,50
132		NL mapje met diversen			3,00
133	Stockkaart	NL met kind en zomer , 573 e.v. postfris		155,00	10,00
134		NL. Veth op albumblad		75,00	4,00
135		Fdc's Noorwegen, jaren '40, 13 stuks			3,00
136	Monaco	Jules Verne, onget. proefdruk (strip van 5)			5,00
137	JSA Happy	New Year, vel postfris + vel bijplakkers			2,00
138		USA, honkballers, vel, 8 dollar nominaal			3,00
139		USA, motorfietsen 20 stuks in vel			3,00
140	Frankrijk	voetbal Duitsland 2006, 10 euro nominaal			4,00
141		Portugal, postfrisse vlinders in mapje			bod
142	Map met	velletjes Afrikaanse landen, veel dieren			2,00
143		Suriname op albumbladen			bod
144		Ned. Indië, div. zegels op stockkaarten		51,00	2,00
145		Zuid-Amerika, oud spul op albumbladen			bod
146	ers. Postz	wereld, 61 stuks, waarbij NL nominaal			15,00
147		Verjaardagskalender Kinderpostzegels			bod
148	Stockboek	China			10,00
149	Stockboek	Noorwegen			5,00
150	Stockboek	diversen leuk			5,00

Kavel	Cat. nr.	Omschrijving		Catw.	Inzet
151	Stockboek	660 vliegtuigen			7,00
152	Stockboek	Australië/Canada ongebruikt			10,00
153	Stockboek	Monaco			25,00
154	Album	Duitse staten Reich enz.			5,00
155	Stockboek	Nieuw Zeeland, wat India en Nepal			7,50
156	Stockboek	Oost Europa			2,50
157	Stockboek	260 vliegtuigen			2,50
158	Stockboek	Nederland leuk			5,00
159	Stockboek	Nederland vol persoonlijke zegels			10,00
160	Stockboek	Canada			5,00
161	Stockboek	Canada			5,00
162	Stockboek	Zwitserland			10,00
163	Stockboek	Duitsland en Reich en wat divers			3,00
164	Stockboek	Duitsland			bod
165	Stockboek	Duitsland			2,00
166	Stockboek	Nederland			5,00
167	Stockboek	Nederland			2,00
168	Stockboek	Europa CEPT			50,00
169	Stockboek	Frankrijk	**		15,00
170	Stockboek	Frankrijk	o/**		8,00
171	Stockboek	Bulgarije			5,00
172	Stockboek	Hongarije	o		3,00
173	Banden	3x met profil bladen en zegels1992 t/m 1999			3,00
174	Nederland	in twee Davo's, 1852-2001, dus ook euro's			30,00
175	Nederland	Restant in defect stockb. met beter		480,00	15,00
176		Vogels in stockboek			bod
177		Klederdrachten in stockboek			bod
178		Album voor PTT-mapjes + enkele mapjes			bod
179	Leuchturm	Luxe album Ned. 1944-1995 (leeg) in cassette			4,00
180	Leuchturm	Luxe album met insteekbl. als nieuw, in cassette			5,00
181		Leeg Davo album voor maximumkaarten			bod
182	Boekje	Bilder aus Deutschland (Landschapszegels)			bod
183		NL Luchtpostcat. 1983 (Vliegende Hollander)			bod
184		Pak zwarte insteekkaarten, nieuw			bod
185	Loupe	mooie vouwloupe in etui			bod
186	Literatuur	Denmarks Provisionals			bod
187	Catalogus	Philex Oostenrijk 2013			bod
188	Catalogus	Deel van Yvert 2017 met oa VN,Polynesie,enz zien			bod
189	Doos	Stockboeken en catalogi			bod
190	Doos	Diverse in stockboeken enz. zien	o		9,00
191	Doos	met van alles en nog wat voor een goed doel!!			5,00
192	Doos	± 250 PTT-mapjes (1-246) praktisch compleet			20,00
193	Doos	met lege banden, albums, etc			bod
194	Doos	Onafgeweekt Ned. ongeveer 4 kilo (Dorcas)			7,00
195	Doos	± 160 kaartjes veel motief oa treinen (Dorcas)			8,00
196	Doosje	met 8 grote rondzendboekjes (Dorcas)			7,00
197	Doos	onafg. buitenland oa Duitsland en Engeland (Dorcas)			4,00
198	Doos	Insteekboeken 12 stuks (Dorcas)			10,00
199	Doos	Nederland kilowaar 1,8 kilo (Dorcas)			6,00
200	Doos	Buitenland onafgeweekt (Dorcas)			4,00

De Nederlandsche Postzegel- en Muntenveiling Weesp

Reeds 75 jaar uw partner in de filatelie en numismatiek

www.npv.nl

Nederlands grootste veilinghuis voor postzegels en munten
Gratis taxatie van uw collectie ook bij u aan huis mogelijk.
Vier maal per jaar internationale veiling met cliënten van over de hele Wereld.
Hoge opbrengsten voor topmateriaal van welk land dan ook.
Ook directe verkoop mogelijk desgewenst tegen contante betaling.

U WILT TOCH OOK DE HOOGSTE PRIJS VOOR UW KOSTBAARHEDEN!!

Leeuwenveldseweg 14a 1382LX Weesp 0294-433020 info@npv.nl